



**UNIVERSIDADE FEDERAL DE SANTA MARIA**  
**CENTRO DE EDUCAÇÃO SUPERIOR NORTE-RS/UFMS**  
**PROJETO POLÍTICO-PEDAGÓGICO**  
**CURSO DE ZOOTECNIA**  
**RECURSOS HUMANOS E MATERIAIS**

**Estrutura organizacional**

Para o efetivo desenvolvimento das atividades dos Cursos de Administração, Enfermagem e Zootecnia, em Palmeira das Missões, sugere-se a estrutura organizacional representada no organograma seguinte:

CENTRO DE EDUCAÇÃO SUPERIOR  
NORTE-RS/UFSM

CURSOS SUPERIORES EM  
PALMEIRA DAS MISSÕES

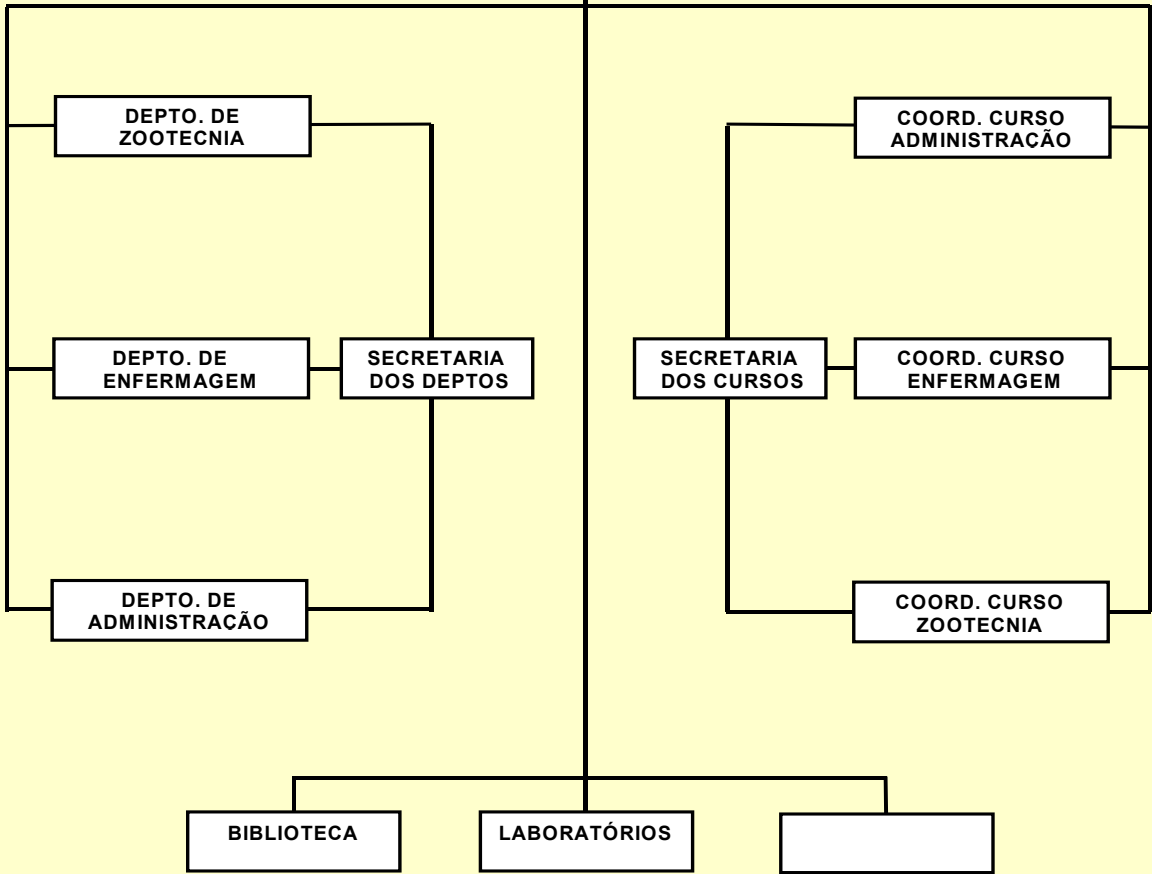

Data: \_\_\_\_/\_\_\_\_/\_\_\_\_

\_\_\_\_\_  
Coordenador do Curso



**UNIVERSIDADE FEDERAL DE SANTA MARIA**  
**CENTRO DE EDUCAÇÃO SUPERIOR NORTE-RS/UFSM**  
**PROJETO POLÍTICO-PEDAGÓGICO**  
**CURSO DE ZOOTECNIA**  
**RECURSOS HUMANOS E MATERIAIS**

Para garantir o funcionamento do Centro de Educação Superior Norte-RS/UFSM em Palmeira das Missões, far-se-á necessário o seguinte quadro de Funções de Confiança:

SUBUNIDADE	CÓDIGO DA FUNÇÃO	NÚMERO DE FUNÇÕES
Departamento de Zootecnia	FG1	01
Departamento de Enfermagem	FG1	01
Departamento de Administração	FG1	01
Secretaria dos Departamentos	FG4	01
Curso de Zootecnia	FG1	01
Curso de Enfermagem	FG1	01
Curso de Administração	FG1	01
Secretaria dos Cursos	FG4	01
Biblioteca	FG4	01

Resumindo, o quadro de funções do Centro de Educação Superior Norte-RS/UFSM em Palmeira das Missões deverá ser composto de 6 FG1 e 3 FG4.

**Condições de Infra-estrutura de Palmeira das Missões**

Serão instalados três cursos superiores em Palmeira das Missões (Enfermagem, Zootecnia e Administração). O desenvolvimento das aulas teóricas será nas instalações físicas do Colégio Jesus Maria José, localizado na região central do município. Serão disponibilizados: partes do pavimento térreo e o segundo andar do prédio que engloba salas de aula, auditório, a Biblioteca, sala de professores, secretaria e laboratórios.

Na escola, há necessidade de adaptação do espaço físico para instalação da Biblioteca e do Laboratório de Informática de acordo com as necessidades do curso (número e tipos de publicações, periódicos, número de computadores, programas, etc.).

Com relação à rede de serviços de saúde disponíveis para a realização de aulas: teórico-práticas, aulas práticas e estágio curricular supervisionado, foram definidos os seguintes locais destinados ao Curso de Enfermagem:

- *Hospital de Caridade de Palmeira das Missões*

O hospital encontra-se em reformas, investindo em melhorias e adaptações às normas de exigências sanitárias. Destaca-se a presença de unidades de clínica médica, cirúrgica, pediátrica, obstétrica, berçário e ambulatório. Também em construção, a área física para Unidade de Terapia Intensiva de Adulto e Pediátrica.

A referida instituição apresenta boas condições para o ensino, uma vez que as clínicas se encontram à disposição para receber os acadêmicos para realização de aulas práticas e estágio curricular supervisionado, tendo em vista que o perfil do enfermeiro que se quer formar é de um enfermeiro generalista.

- Unidades Básicas de Saúde (Postão, FUNHPAM, dentre outros.

As referidas unidades apresentam condições adequadas de ensino, uma vez que os acadêmicos poderão inserir-se nas múltiplas ações que abrangem o indivíduo, as famílias e a comunidade próxima à sua área. A área física é ampla e os profissionais de saúde manifestam-se sensíveis à implementação da proposta.

- Hemocentro e Centro de Referência de Saúde do Trabalhador

Existência de área física construída para esses serviços bem como os equipamentos necessários ao Hemocentro.

Quanto ao Centro de Referência de Saúde do Trabalhador, está com as instalações prontas, porém faltam os materiais e equipamentos. A abertura desses serviços está condicionada à alocação de recursos humanos. As negociações estão em andamento com a Secretaria do Município e com a Secretaria de Saúde do Estado.

- Com relação ao Programa de Saúde da Família - PSF e ao atendimento ambulatorial aos pacientes com alterações mentais, o Município está em tratativas para a instalação de oito equipes de PSF e abertura de serviço de Saúde Mental (CAPS). Esses serviços são importantes, uma vez que as aulas práticas nesses locais compõem as disciplinas obrigatórias do Curso de Enfermagem.

Na 15ª Coordenadoria Estadual de Saúde, teve-se assegurado o compromisso de abertura de campos de aulas teóricas e práticas nas instituições visitadas, além da disponibilidade desse grupo em construir coletivamente tal projeto.

Para funcionamento dos Cursos de Administração e Zootecnia além de instalações no Colégio Jesus Maria José, foram disponibilizadas as instalações da Escola Estadual Técnica Celeste Gobbato. A área de 70 hectares, localizada no perímetro urbano da cidade, de propriedade da União Federal, deverá ser disponibilizada após assinatura de convênio para a construção dos prédios onde se pretende instalar futuramente os cursos.

As instalações físicas, da Escola Estadual Técnica Celeste Gobbato, servirão de laboratórios para o Curso de Zootecnia, atendendo às exigências básicas para o funcionamento do referido curso.

Data:

\_\_\_\_/\_\_\_\_/\_\_\_\_

\_\_\_\_\_  
Coordenador do Curso



**UNIVERSIDADE FEDERAL DE SANTA MARIA**  
**CENTRO DE EDUCAÇÃO SUPERIOR NORTE-RS/UFSM**  
 PROJETO POLÍTICO-PEDAGÓGICO  
**CURSO DE ZOOTECNIA**  
 RECURSOS HUMANOS E MATERIAIS

CENTRO DE EDUCAÇÃO SUPERIOR NORTE-RS/UFSM									
Necessidade de Recursos Humanos									
Curso	Ano	Docente			Subtotal	Técnico-Administrativo		Subtotal	Total Docente/Técnico
		20 H	40 H	DE		NM	NS		
Curso de Agronomia	1º	1	-	10	11	6	-	6	17
	2º	-	-	5	5	3	-	3	8
	3º	-	-	4	4	1	-	1	5
	4º	-	-	4	4	-	-	0	4
Curso de Engenharia Florestal	1º	-	-	10	10	4	-	4	14
	2º	-	-	6	6	3	-	3	9
	3º	-	-	4	4	1	-	1	5
	4º	-	-	4	4	-	-	0	4
Curso de Comunicação Social – Jornalismo	1º	-	-	10	10	2	-	2	12
	2º	-	-	6	6	2	-	2	8
	3º	-	-	-	0	-	-	0	0
	4º	-	-	-	0	-	-	0	0
Curso de Zootecnia	1º	2	-	8	10	7	-	7	17
	2º	-	-	5	5	4	-	4	9
	3º	-	-	4	4	2	-	2	6
	4º	1	-	4	5	1	-	1	6
Curso de Enfermagem	1º	7	-	8	15	7	-	7	22
	2º	3	-	4	7	-	-	0	7
	3º	-	-	11	11	-	-	0	11
	4º	-	-	3	3	-	-	0	3
Curso de Administração	1º	-	6	-	6	1	-	1	7
	2º	1	3	-	4	-	-	0	4
	3º	-	4	-	4	-	-	0	4
	4º	-	-	-	0	-	-	0	0
Administração do Centro		-	-	-	0	7	4	11	11
<b>Total Geral</b>		15	13	110	138	51	4	55	193

Convém salientar que as atividades administrativas e de apoio às atividades acadêmicas, tanto dos cursos superiores a serem instalados em Frederico Westphalen quanto daqueles a serem instalados em Palmeira das Missões serão, centralizadas nas instalações do Colégio Agrícola de Frederico Westphalen.

Assim sendo, o quadro de recursos humanos, técnico-administrativos previsto para a administração do Centro e demais setores está assim distribuído:

- Seção Administrativa: um NS e três NM;
- Seção de Apoio Acadêmico: um NS e dois NM;
- Biblioteca: dois NS (Bibliotecários, sendo um para a Biblioteca em Palmeira das Missões);
- Laboratório de Informática: dois NM (sendo um para o Laboratório de Informática em Palmeira das Missões).

No Curso de *Comunicação Social/habilitação Jornalismo*: quatro NM (sendo um Operador de Áudio, um editor de TV, um Operador de Câmara e um NM para o Laboratório de Jornalismo).

#### **MATERIAIS PERMANENTES E EQUIPAMENTOS NECESSÁRIOS**

Após a definição dos espaços físicos a serem ocupados nos municípios de Frederico Westphalen com os cursos de: Agronomia, Engenharia Florestal e Comunicação Social - Hab. Jornalismo e no município de Palmeira das Missões com os cursos de: Zootecnia, Administração e Enfermagem e as instalações para a Direção, Salas de Reuniões, as Coordenações de Curso e as Secretarias, as Chefias de Departamento e as Secretarias, a Seção Administrativa, a Seção Acadêmica, Laboratórios de Informática e as Bibliotecas faz-se necessário os seguintes materiais permanentes e equipamentos para o funcionamento dos cursos nestes municípios:

#### **Materiais Permanentes e Equipamentos - Área Administrativa e salas de aula**

<b>Descrição</b>	<b>Quantidade</b>
Conjunto em L composto por mesa 150x75cm + 120x75cm conexão sup. para cpu, suporte para teclado, gaveteiro com 3 gavetas.....	55
Armário em postformim, semi aberto.....	55
Armário em postformim, fechado.....	55
Bureau para professores em sala de aula.....	16
Longarina 3 lugares, linha executiva, esp. Injetada.....	30
Jogo de sofá de 2 e 3 lugares.....	4
Poltrona giratória presidente, pistão à gás esp. Injetada.....	30
Cadeira giratória, executiva, esp. Injetada.....	68
Cadeira executiva para mesa de reuniões.....	30

Data:

\_\_\_\_/\_\_\_\_/\_\_\_\_

\_\_\_\_\_  
Coordenador do Curso



**UNIVERSIDADE FEDERAL DE SANTA MARIA**  
**CENTRO DE EDUCAÇÃO SUPERIOR NORTE-RS/UFMS**  
**PROJETO POLÍTICO-PEDAGÓGICO**  
**CURSO DE ZOOTECNIA**  
**RECURSOS HUMANOS E MATERIAIS**

Cadeira executiva, 4 pés, para mesa de professor.....	12
Mochinhos (banquetas) de madeira, com 0,90m de altura.....	80
Mesa para Cpu, 15mm, com rebaixe para teclado	
Laboratório de Informática.....	60
Mesa e cadeira escolar.....	960
Mesa em formato em "u", para sala de reuniões.....	2
Mesa para reuniões, medindo 200x100cm em postformim com 8 cadeiras, 4 pés, linha executiva, esp. Injetada.....	2
Mesinhas de centro.....	4
Mesas para biblioteca - 05 lugares.....	30
Cadeiras para mesas da biblioteca.....	150
Estantes de aço para biblioteca.....	30
Quadro branco para sala de aula 120x300cm.....	12

**Materiais Permanentes e Equipamentos - Área Administrativa e salas de  
Aula (Continuação)**

<b>Descrição</b>	<b>Quantidade</b>
Pia inox com duas cubas.....	2
Armários de cozinha.....	2
Televisão 29", tela-plana: para salas de aula e sala dos professores.....	15
Suporte de parede para TV.....	15
Vídeo.....	6
DVD.....	6
Computador.....	82
Computador multimídia.....	6
Estabilizadores.....	108

Notebook.....	6
Datashow.....	6
Retroprojektor.....	8
Impressora.....	30
Impressora multifuncional, colorida, laser.....	4
Scanner - 6395.....	7
Aparelho telefônico de mesa.....	12
Aparelho telefônico sem fio.....	20
Aparelho telefone - fax.....	4
Freezer vertical, 240 litros.....	2
Frigobar 120 litros.....	2
Fogão a gás, 4 bocas, acendedor automático e botijão.....	6
Refrigerador duplex - 380 LTs.....	2
Condicionador SPLIT - 12.000 BTUs - salas de aula.....	6
Condicionador SPLIT - 18.000 BTUs - biblioteca.....	2
Condicionador SPLIT - 18.000 BTUs - auditório médio.....	2
Condicionador SPLIT - 60.000 BTUs - auditório grande.....	2
Ventilador - 40 cm (uso em mesa/parede).....	20
Bebedouro - 220 (água gelada e natural).....	5

**RECURSOS MATERIAIS**

**NECESSIDADE DE LABORATÓRIOS PARA AULAS PRÁTICAS**

**Materiais Permanentes e Equipamentos  
CURSOS de AGRONOMIA e ZOOTECNIA**

DISCIPLINAS BÁSICAS

**ANATOMIA**

Utilização do laboratório previsto para o Curso de Enfermagem.

**BIOQUÍMICA**

Prédio de 670m<sup>2</sup> contendo salas de aula, salas de professores e laboratórios:

BIOQUÍMICA - laboratório comum aos 3 cursos: Agronomia, Zootecnia e Enfermagem;

Data:

\_\_\_\_/\_\_\_\_/\_\_\_\_

\_\_\_\_\_  
Coordenador do Curso





**UNIVERSIDADE FEDERAL DE SANTA MARIA**  
**CENTRO DE EDUCAÇÃO SUPERIOR NORTE-RS/UFSM**  
**PROJETO POLÍTICO-PEDAGÓGICO**  
**CURSO DE ZOOTECNIA**  
**RECURSOS HUMANOS E MATERIAIS**

Espectrofotômetro UV-VIS Anal/Bioquímica	1
Centrífugas clínicas	1
Microcentrífuga para ependorfs, refrigerada	1
Centrífugas refrigeradas tipo supersped	1
Cromatógrafos de alto desempenho (HPLC)	1
Cromatógrafo a gás	1
Balanças de precisão eletrônica	1
Agitadores magnéticos multi	1
Estufa de secagem e esterelização	1
Máquina de gelo, em aço inox, 60x47x57, 315 cubas	1
Freezer para laboratório (-86°C)	1
Geladeira para laboratório	1
Banhos Maria termostatizados	2

**FISIOLOGIA**

Utilização do laboratório previsto para o Curso de Enfermagem.

**DISCIPLINAS PROFISSIONALIZANTES**

**APICULTURA (já existente)**

IMPLANTAÇÃO DE UM APIÁRIO ESCOLA COM 10 COLMÉIAS E SALAS (módulo para aula prática de 10 alunos).

Colméias Impermeabilizadas, com melgueira	1	10
Alimentadores de cobertura		10
Fumegadores		2
Carretilhas		5
Arame n. 24		1
Cera alveolada		10
Centrífuga de inox para 8 quadros		1

Garfos desoperculadores	5
Decantador de inox capacidade 100kg	1
Descristalizador de mel (serpentina)	1
<b>Instalações:</b>	
sala com 16m <sup>2</sup> anexo a sala de 20m <sup>2</sup> para beneficiar o mel	1
sala para carpintaria, com 25 m <sup>2</sup>	1
<b>Equipamentos:</b>	
Serra circular para beneficiar tábuas - aula de construção de colméias	1
Martelos	6
Esquadros	1
Tábuas cedrinho	12
Pacotes de pregos	5
Pares de Luvas de vaqueta	10
Jalecos de brim com máscara destacável	10
Pares de botas de borracha	10

#### **AVICULTURA (já existente)**

Um prédio de 100 m<sup>2</sup> para a administração e 01 incubatório, 02 galpões experimentais, 01 fábrica de rações e 02 pinteiros.

Os galpões com 150 m<sup>2</sup> com piso de alvenaria, laterais com tela e mureta, cobertura com telha de barro francesa e lanternim, utilizados para aves em cama.

Os pinteiros (Casa Colônia), com 36 m<sup>2</sup> de área, utilizados para as fases iniciais de frangos, de corte ou poedeiras.

Fábrica de rações construída em alvenaria com área de aproximadamente 40 m<sup>2</sup> e pé direito de 3,8 m. Piso de concreto forrado com madeira, cobertura de alumínio zincado e equipada com um triturador de grãos, misturador horizontal, duas balanças digitais com diferentes capacidades. No interior desta estrutura são armazenadas as matérias-primas para posterior preparo das rações.

#### **CUNICULTURA (já existente)**

##### **IMPLANTAÇÃO DE UM COELHÁRIO**

Para a implantação de um pequeno coelhário, para aulas práticas são necessários:

Área - 240m<sup>2</sup> para as instalações e para plantio de forragens

Animais - 20 fêmeas e 3 machos reprodutores

Instalações - 01 galpão de 11m de comprimento por 6m de largura.

Data:

\_\_\_\_/\_\_\_\_/\_\_\_\_

\_\_\_\_\_  
Coordenador do Curso



**UNIVERSIDADE FEDERAL DE SANTA MARIA**  
**CENTRO DE EDUCAÇÃO SUPERIOR NORTE-RS/UFSM**  
**PROJETO POLÍTICO-PEDAGÓGICO**  
**CURSO DE ZOOTECNIA**  
**RECURSOS HUMANOS E MATERIAIS**

Cunicultura	Qtd.
Gaiolas metálicas 60x 60x 40cm (larg x comp x prof)	57
Para os reprodutores 80 x 60 x 40cm	23
Para os filhotes após o desmame 60 x 60 x 40cm	34
Comedouros	60
Ninhos de madeira	10
Bebedouros nipper para coelho (bronze)	60

**BOVINOCULTURA DE CORTE (a ser implantado)**

Para as aulas práticas em bovinocultura de corte, abrangendo todos os ciclos de produção (cria, recria e terminação) são necessários 40 há de área, quarenta fêmeas e dois machos.

**BOVINOCULTURA DE LEITE (já existente)**

Prédio com, aproximadamente, 100 m<sup>2</sup>, contendo sala de ordenha, tanque de resfriamento de leite inox e demais equipamentos para ordenha canalizado com quatro conjuntos de ordenha; centro de manejo com mangueira de espera, brete, balança e atomizador; galpão coberto de 8m x 12m com comedouro em alvenaria e galpão de alvenaria com baias de piso ripado (6m x 10m).

**FORRAGICULTURA (já existente)**

Área experimental de aproximadamente 1ha, devidamente cercada para implantação de canteiros; 01 galpão, com área de cerca de 10 m<sup>2</sup>, para depósito de equipamentos e ferramentas; 01 segadeira de parcelas, 01 escarificador mecânico para sementes de leguminosas, 01 pulverizador costal, 01 balança do tipo dinamômetro para pesar amostras. Ferramentas e materiais diversos de uso nos experimentos com forrageiras e 01 estufa de ar forçado para secagem de amostras com capacidade para 3 m<sup>3</sup>.

**NUTRIÇÃO ANIMAL**

Prédio contendo salas de estudantes, administrativo, almoxarifado e laboratórios (400m<sup>2</sup>).

Capelas de Exaustão	2
Estufas de ar forçado	1
Estufas para determinação de matéria seca	1
Estufas para secagem de vidrarias	1

Estufas para incubação	1
Forno mufla 1200C 220	1
Equipamentos de digestão e destilação para determinação de nitrogênio Kjeldahl (importado)	1
Equipamentos para extração e determinação de extrato etéreo (importado) de 6 amostras	1
Equipamentos digestão e filtração para determinação de fibras (nacional), de 6 provas (completo)	1
Equipamento para determinação rápida de umidade por infravermelho	1
Bomba calorimétrica (Parr) (somente importada)	1
Cadinhos p/ determinação matéria seca (porcelana)	100
Cadinhos de vidro sinterizado	50
Autoclave de 75 litros	1
Balança elet. analítica 0,1 mg	1
Centrífuga refrigerada	1
Potenciômetro digital	1
Freezer para laboratório, duas portas	2
Geladeiras para laboratório	2
Destilador de água 5 litros/hora	1
Bombas de vácuo pal. Rot. 2 VC 131	1
Espectrofotômetro VIS 600 plus anal/bioquímica	1
Moinhos para moagem de amostras	1
Trituradores elétricos de forragem	1
Carretão Dois Eixos	1
Pulverizador de barra, 800 lts, controle remoto	1
Trator 77CV, turbinado	1
Estrutura p/estudos desempenho c/bovinos confinados, coberta, c/tronco e balança p/pesagem animais	1

Data:

\_\_\_\_/\_\_\_\_/\_\_\_\_

\_\_\_\_\_  
Coordenador do Curso



**UNIVERSIDADE FEDERAL DE SANTA MARIA**  
**CENTRO DE EDUCAÇÃO SUPERIOR NORTE-RS/UFSM**  
**PROJETO POLÍTICO-PEDAGÓGICO**  
**CURSO DE ZOOTECNIA**  
**RECURSOS HUMANOS E MATERIAIS**

Plantadeira 6 linhas	1
Colheitadeira de forragem tratorizado	1
Tronco de contenção com balança eletrônica	2
Câmara atomizadora para pulverização de bovinos	2
Balança comercial	2
Balança comercial	2
<b>Melhoramento Animal</b>	<b>Qtd.</b>
Botijão para inseminação animal, capacidade de 18 litros	1
Estojo para inseminador e aplicador universal	2
Microcomputadores com 510MB de memória RAM	2
Estabilizadores-Nobreak	2
Impressora jato de tinta	1

**OVINOCULTURA (já existente)**

Área dividida em piquetes; centro de manejo com banheiro, brete, balança e banho de imersão; instalação de alvenaria para armazenamento de ração e feno; sala para avaliação de carcaças com câmara frigorífica, geladeira e freezer; galpão coberto com piso ripado contendo baias para abrigar animais; galpão coberto com piso de cimento para abrigar animais e laboratório para avaliação qualitativa da lã.

**PISCICULTURA (a ser instalada)**

Prédio com sala para aulas práticas com, aproximadamente, 50m<sup>2</sup>, com piso de concreto

<b>Piscicultura</b>	<b>Qtd.</b>
Estufa secagem e esterilização temp. 50 a 250°C	1
Balança semi-analítica cap.500gr, 0,001gr	1
Freezer para laboratório, duas portas	1
Geladeira para laboratório	1
Fotômetro de chama com compressor	1

Centrífuga inox	1
Tanques de 40 litros inox - simples	5
Tanques de 130 litros	2
Aeradores de aquário	3
Compressor de ar 7.8/25	1
Espectrofotômetro UV-VIS 600 plus anal/bioquimica	1
Oxímetro (medidor de oxigênio dissolvido)	1
Potenciômetro portátil (medidor de ph)	1
Banho Maria, 6 bocas 220v	1
Dessecador com placa de 250mm	1
Microscópio/estereoscópio.	1
<i>Laboratório de reprodução:</i>	
Incubadora 200 l B.O.D.	1
Incubadoras 60 ml B.O.D.	2
Sistema p/fazer medida do B.O.D. com 10 provas isento de mercúrio	1
Caixa de água de 1.000 l c/ sistema de aquecimento	4
Estufa elétrica secagem e esterilização	1
Moinho laboratorial para grãos	1
Agitador de peneiras	1
Balança eletrônica 10-20Kg, sens. 0,1g	1
Medidor de condutivímetro de campo	1

Instalações externas: 01 barragem auxiliar, 01 açude de abastecimento, 03 viveiros de terra, poço artesiano e caixa d'água para abastecimento com capacidade de 5.000 l.

**SUINOCULTURA (já existente)**

Estrutura de creche compreendendo uma área total de, aproximadamente, 54 m<sup>2</sup>, composta de baias elevadas do solo a uma altura de 0,5 m. Cada baia medindo 1,8 m<sup>2</sup>, com a metade do piso compacto com tábuas e a outra metade com plástico vazado e, individualmente, equipadas com comedouro, bebedouro e uma fonte de calor. Essa unidade é de alvenaria e coberta com telhas amianto, externamente, nas laterais, é revestida com cortinas móveis e pé direito de 3,2 m.

Data:

\_\_\_\_/\_\_\_\_/\_\_\_\_

\_\_\_\_\_  
Coordenador do Curso



**UNIVERSIDADE FEDERAL DE SANTA MARIA**  
**CENTRO DE EDUCAÇÃO SUPERIOR NORTE-RS/UFMS**  
**PROJETO POLÍTICO-PEDAGÓGICO**  
**CURSO DE ZOOTECNIA**  
**RECURSOS HUMANOS E MATERIAIS**

Estrutura para crescimento e terminação de suínos, convencional de, aproximadamente, 81m<sup>2</sup>, distribuídos 4,5 m<sup>2</sup> cada, equipadas, individualmente, com comedouro e bebedouro. Essa unidade é de alvenaria com cobertura de amianto e pé direito de 3,2 m.

Estrutura para crescimento e terminação, com pé direito de 4,5 m, cobertura de alumínio zincado dividido em quatro baias (2,75 x 7,00 m) equipadas com um comedouro conjugado e com um bebedouro.

Sistema de tratamento de dejetos, constituído por uma área de aproximadamente 1000 m<sup>2</sup>. O sistema é constituído por decantadores e três lagoas de decantação.

Quatro piquetes com cobertura vegetal, abrigos de madeira cobertos com alumínio zincado, bebedouros individuais, além de chapas de concreto para a colocação da ração.

Fábrica de Rações, idem avicultura.

Maternidade constituída por uma estrutura em alvenaria, com piso de concreto, pé direito de 2,8 m e cobertura com telha de amianto. Área total de, aproximadamente, 97 m<sup>2</sup>, dividida em quatro baias de 10,5 m<sup>2</sup> e outras três de 10,9 m<sup>2</sup>, centralmente separadas por um corredor. Todas as baias são equipadas individualmente com escamoteadores e seus respectivos aquecedores e ainda com comedouro e bebedouro.

Prédio administrativo construído em alvenaria, com área de 26 m<sup>2</sup>, equipado com escrivaninhas, cadeiras, arquivos, armários, fichas, diários, medicamentos, etc, e banheiro. Balanças e equipamentos diversos (balanças digitais com capacidade de 25 kg, 100 kg e 500 kg; hidro-lavadora de pressão; pulverizador costal; ferramentas para consertos gerais; ferramentas para construção; micro-computador (01); refrigerador (01); freezer (01) e microscópio).

<b>Duas salas para aulas práticas de Anatomia: COMUM aos cursos de ENFERMAGEM E ZOOTECNIA</b>	<b>Qtd.</b>
Pontos de escoamento de água	
<b>Lavatórios</b>	4
Mesas anatômicas de inox (não fixas) 1,88 X 0,70 X 0,90	8
Bancos de madeira (banquetas altas) 0,90 de altura	50

Data:

\_\_\_\_/\_\_\_\_/\_\_\_\_

\_\_\_\_\_  
Coordenador do Curso