



Ministério da Agricultura  
Pecuária e Abastecimento

## Documento de Identificação Animal

**Número do Animal no SISBOV:**

Número de manejo SISBOV:

Raça:

Sexo:

Data de Nascimento:

Data de Cadastramento no SISBOV:

País de Origem:

Este animal cumpre com o disposto na Instrução Normativa SDA Nº 88, de 12 de dezembro de 2003.

RESPONSÁVEL TÉCNICO DA CERTIFICADORA E CRMV

Propriedade de Nascimento:

Município e UF:

Propriedade de Identificação:

Município e UF:

DATA DE LIBERAÇÃO PARA O ABATE:

Autenticação

3F3CB8E27A01EA39750C45195F99F34A



Ministério da Agricultura  
Pecuária e Abastecimento

## Documento de Identificação Animal

**Número do Animal no SISBOV:** 105430009210367

Número do manejo SISBOV: 921036

Raça: Braford

Sexo: Fêmea

Data de Nascimento: 10/10/2004

Data de Cadastramento no SISBOV: 03/12/2004

País de Origem: Brasil

Este animal cumpre com o disposto na Instrução Normativa SDA Nº 88, de 12 de dezembro de 2003.

LEANDRO RENEU RIES CRMV/RS 6757

Propriedade de Nascimento:

Município e UF:

Propriedade de Identificação: 10339388

Município e UF: ROSÁRIO DO SUL - RS

DATA DE LIBERAÇÃO PARA O ABATE: 12/01/2005

2D93B802BBCAA072CF6FA7A398991D07



# Tipos de identificação

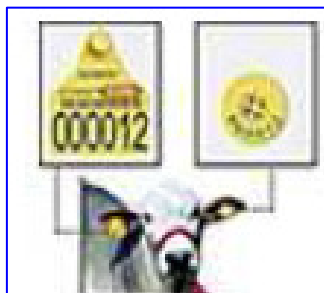

Brinco + Botton

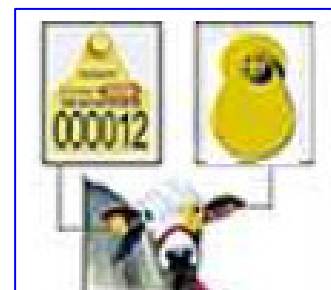

Brinco + Chip

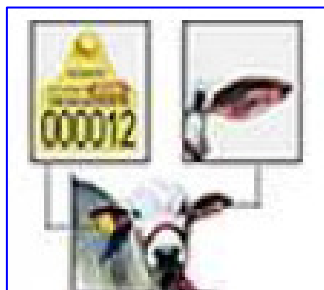

Brinco + Tatuagem



Apenas Brinco



Brinco + Marca a fogo

# O significa os números do Brinco?

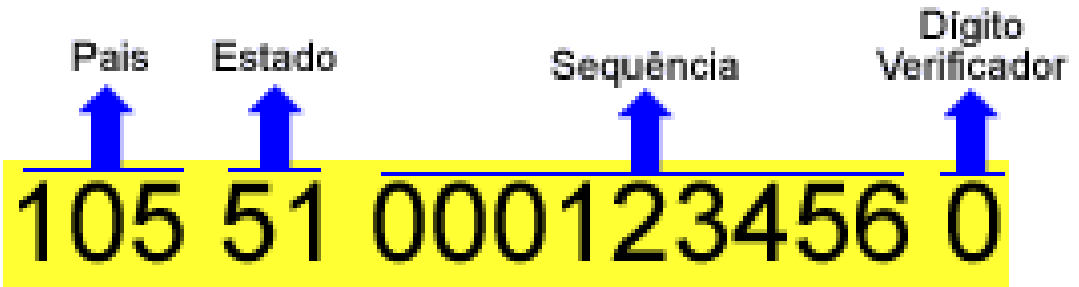

Botton agora com 15 dígitos!

## Ocorrências que devem ser observadas



**Informação de nascimento  
ou entrada de novos animais;**



**Movimentações de trânsito**



**Manejo Sanitário**



**Saída por abate ou morte**

# Lista TRACES

Third Country Establishments List - Windows Internet Explorer

http://ec.europa.eu/food/food/biosafety/establishments/bovineholding/index\_en.htm

Food Safety - From the Farm to the Fork

EUROPA > European Commission > DG Health and Consumers > Overview > Food and Feed Safety

General Food Law Animal Nutrition Labelling & Nutrition Biotechnology Novel Food Chemical Safety Biological Safety Official controls

Third Country Bovine holding list

Brazil pdf

printable version

Resources

- Speeches
- Press Releases
- Health & Consumer Voice Newsletter
- Committees
- Links

International Affairs

- Organisations
- Codex
- OIE
- Import Conditions
- Pets and Animal Welfare
- Enlargement
- Agreements
- EU - Russia: SPS issues

FOOD AND FEED SAFETY

ANIMAL HEALTH AND WELFARE

PLANT HEALTH

FVO INSPECTIONS

State code	State	Municipality	Code	Holding Name	Holding number and Farmer details
RS	Rio Grande Do Sul	Aceguá	23001	Estancia Santo Antônio	4681012466 - ASSIS BRASIL DA SILVEIRA VAZ - 19846096020
RS	Rio Grande Do Sul	Aceguá	23928	Granja do Umbu	4681002142 - HÉLIO B ZULIANI - 06456626072
RS	Rio Grande Do Sul	Aceguá	31407	FAZENDA CERRO VERDE	4681006806 - JANINE CHAVES DIAS - 59860227004
RS	Rio Grande Do Sul	Aceguá	44787	Estância Seival	4681011206 - ASSIS BRASIL DA SILVEIRA VAZ - 19846096020
RS	Rio Grande Do Sul	Aceguá	49557	Fazenda do Espinilho	4681016747 - Novapec Agropastoril LTDA. - 09467405000109
RS	Rio Grande Do Sul	Aceguá	50504	Chacara Verdum	4681017115 - Ney Figueirola Morales - 03189171068
RS	Rio Grande Do Sul	Aceguá	51222	Fazenda Paraiso	4681012610 - RICARDO REZENDE ZULIANI - 74026240053
RS	Rio Grande Do Sul	Alegrete	161	Segredo do Caiboate	0021067694 - Lizar Fernandes Martins - 22849505072
RS	Rio Grande Do Sul	Alegrete	28656	Capivari	0021062579 - Fundacao Maronna - 89622062000149
RS	Rio Grande Do Sul	Alegrete	43541	Fazenda Colorado	0021053375 - LÉO DURLO - 04442075034
RS	Rio Grande Do Sul	Arroio Grande	1178	Estância Lagoa Formosa	0061022276 - Fábio Lafayette Terra Leite - 18752900010
RS	Rio Grande Do Sul	Bagé	186	Fazenda Recreio	0081096968 - ALIANÇA AGROPECUARIA LTDA - 06314258000149
RS	Rio Grande Do Sul	Bagé	1155	Est Santa Terezinha	0081095910 - Mauro Luiz Pilz - 39223426049
RS	Rio Grande Do Sul	Bagé	1195	Fazenda Old Friends	0081081057 - HARAS OLD FRIENDS LTDA - 00029265000201
RS	Rio Grande Do Sul	Bagé	4003	PAP Irmãos Fochesatto	0081100922 - Leandro Quadros Fochesatto - 71831185091
RS	Rio Grande Do Sul	Bagé	4143	Estância da Figueira	0081101058 - ROSELI BEATRIZ GALL - 69601585087
RS	Rio Grande Do Sul	Bagé	4143	Estância da Figueira	0081074422 - INAIARA RODRIGUES DA SILVA

Concluído

# Lista TRACES – Brasil

## TRACES por ESTADOS

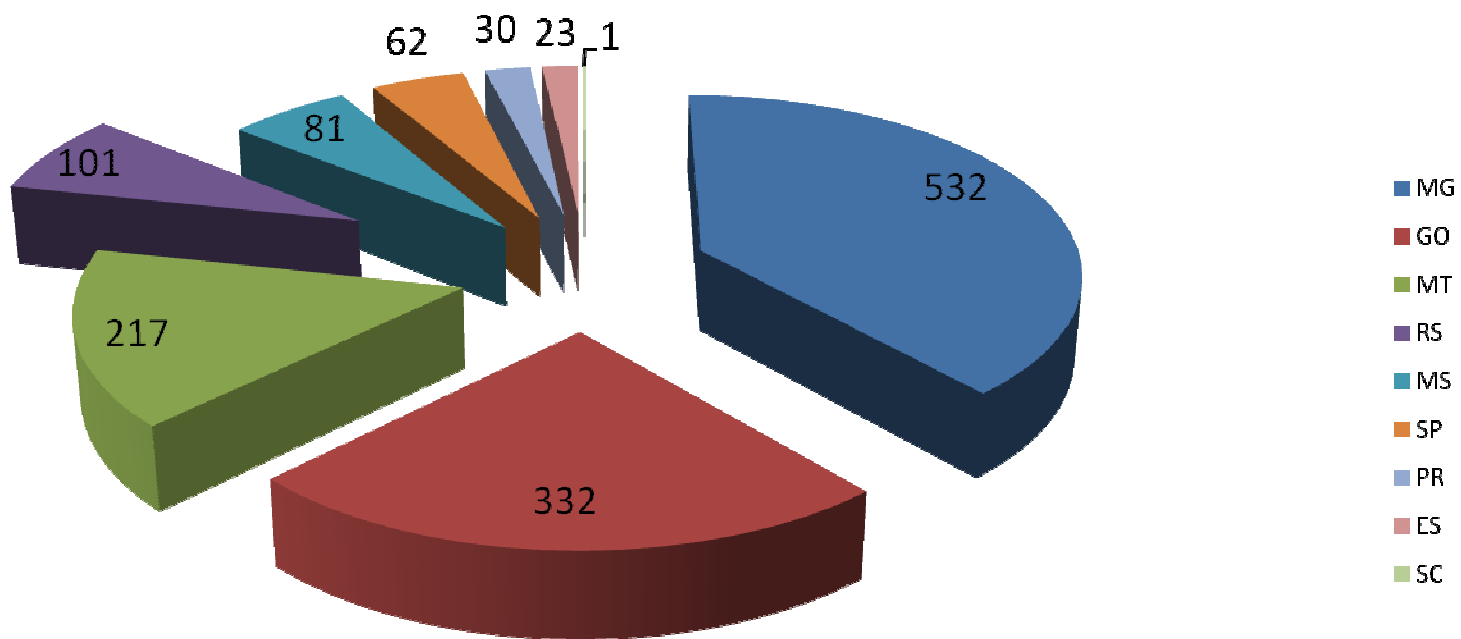

# Lista TRACES - RS

## Total TRACES - RS - Por município

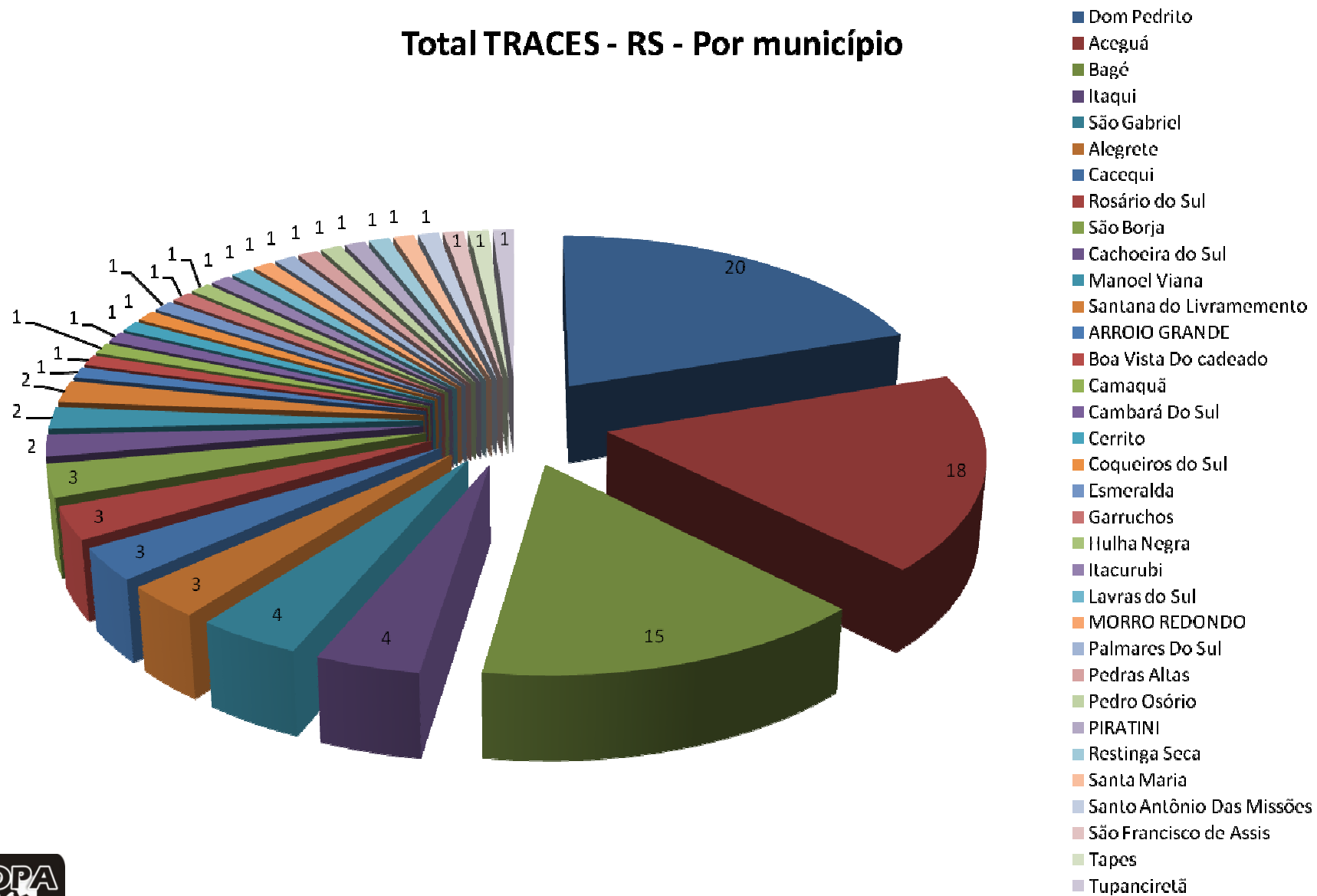

# Lista TRACES - RS

## Total TRACES - RS - Por Certificadora

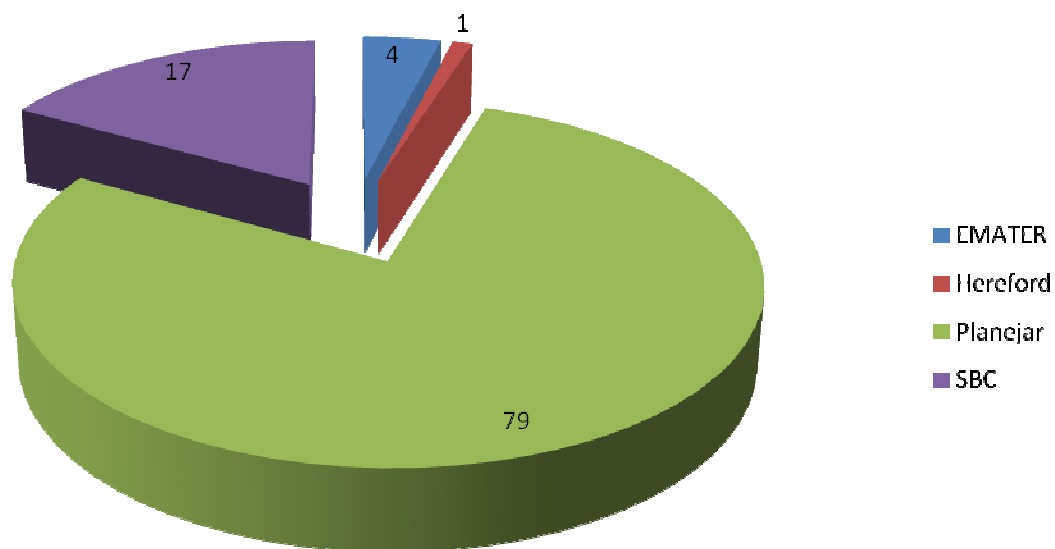



## O que o produtor ganha com a rastreabilidade?

Gestão de processos na propriedade  
Maior rentabilidade



# Rastreabilidade na Indústria Frigorífica



## Comparativo Abate ME x Abate MI

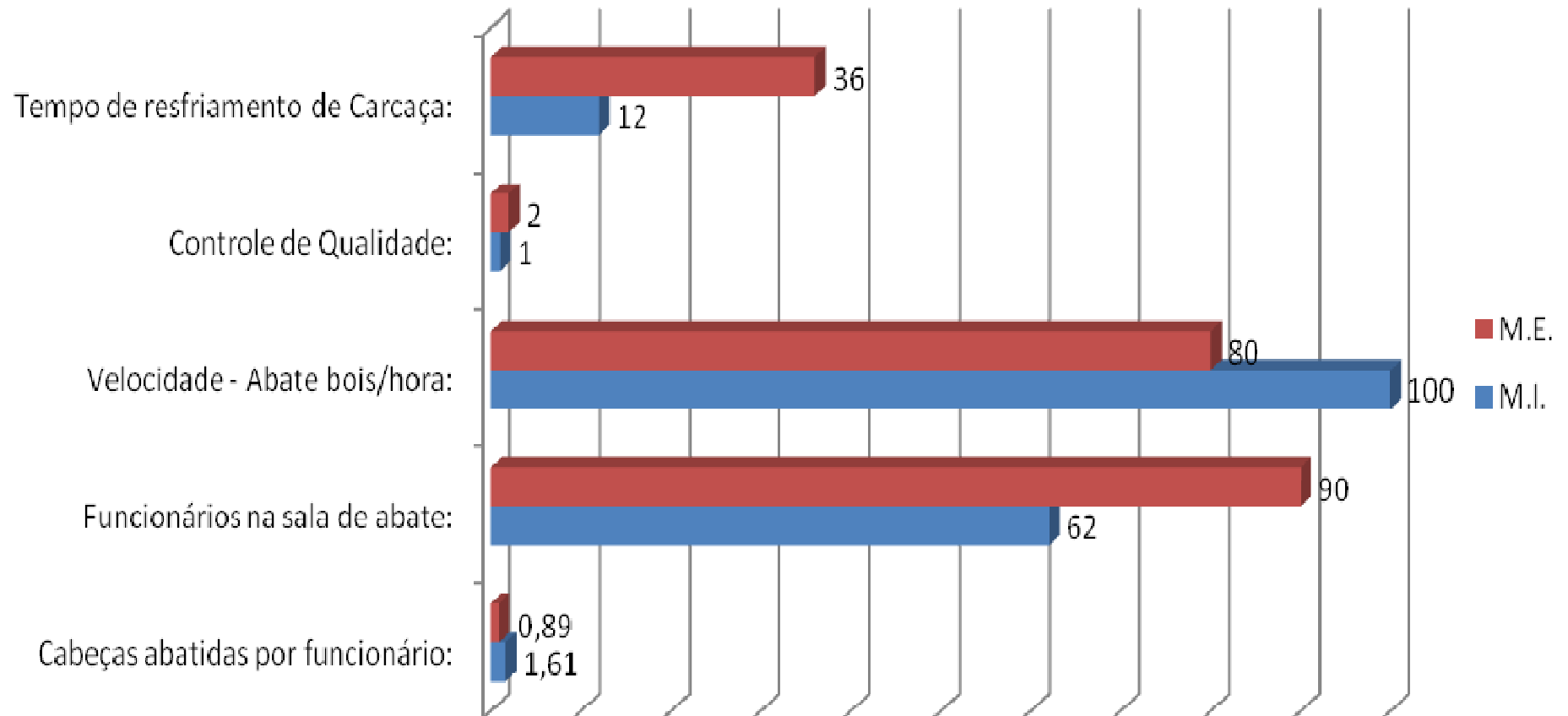

## Comparativos Desossa ME x Desossa MI

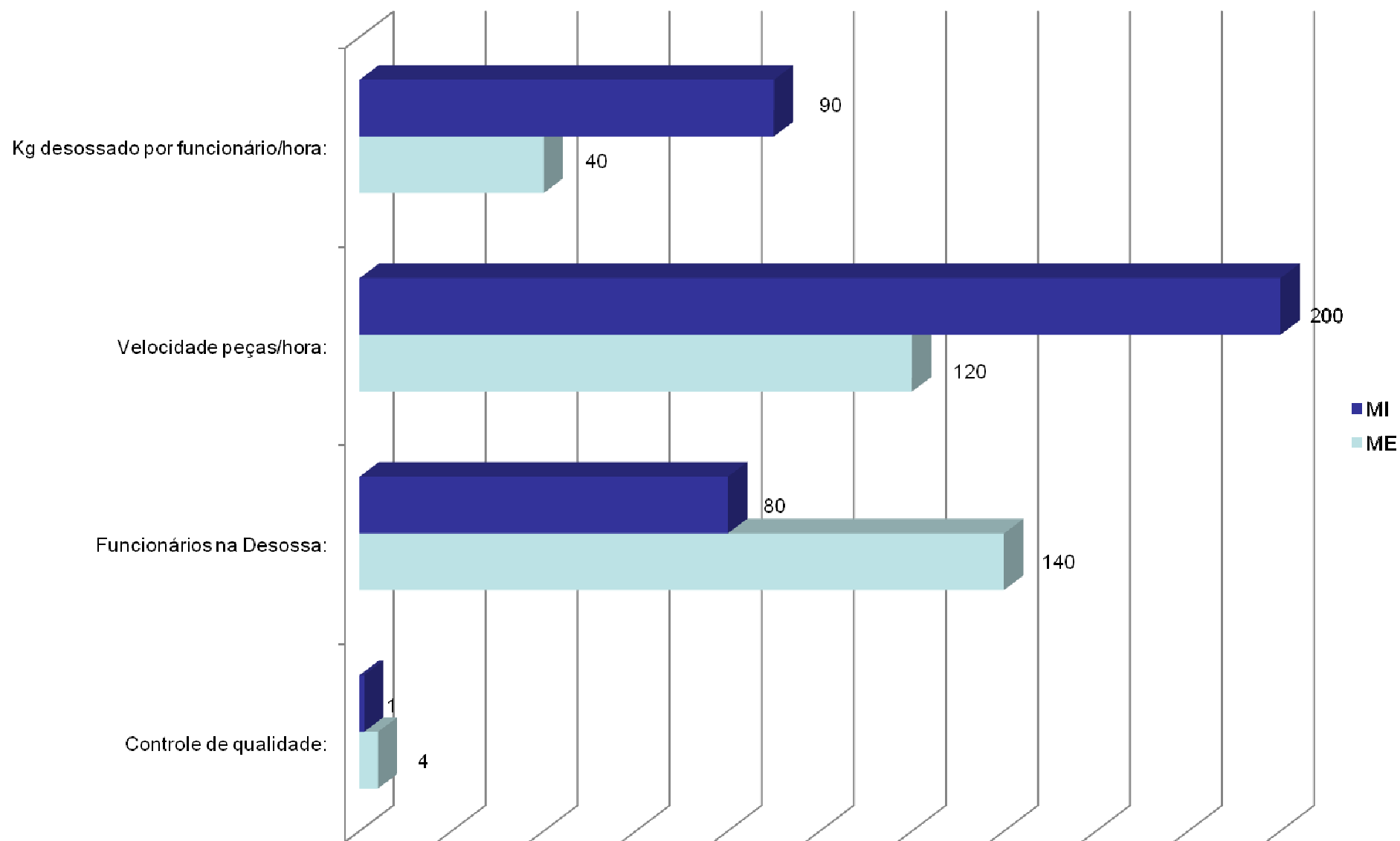

# Comparativo de venda por mercado

## Venda Filé Mignon – R\$/KG

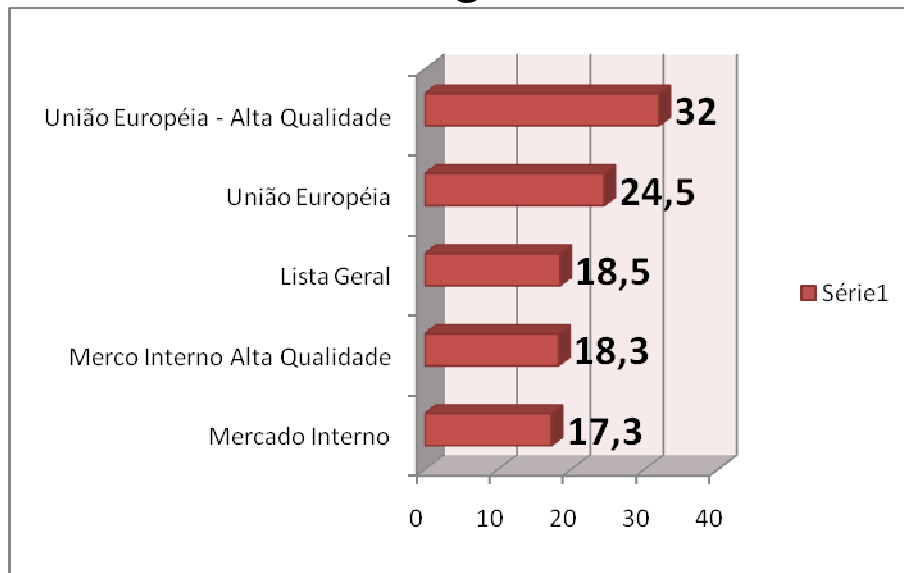

## Venda Contra Filé – R\$/KG

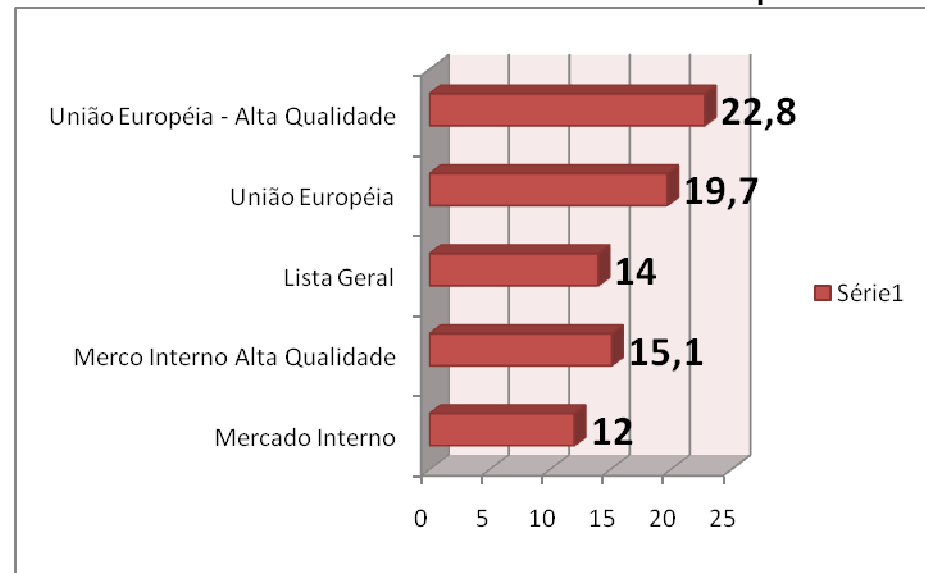

# O que é necessário para um lote de animais ser considerado Rastreado?

REPÚBLICA FEDERATIVA DO BRASIL  
MINISTÉRIO DA AGRICULTURA, PECUÁRIA E ABASTECIMENTO  
SECRETARIA DE DEFESA AGROPECUÁRIA  
DEPARTAMENTO DE SAÚDE ANIMAL

ESTADO DO RIO GRANDE DO SUL  
SECRETARIA DA AGRICULTURA, PECUÁRIA E AGRONEGÓCIO  
DEPARTAMENTO DE PRODUÇÃO ANIMAL  
DIVISÃO DE FISCALIZAÇÃO E DEFESA SANITÁRIA ANIMAL

**GUIA DE TRÂNSITO ANIMAL (GTA)**  
(VÁLIDA EM TODO O TERRITÓRIO NACIONAL)

UF: RS SÉRIE: A NÚMERO: 027277

1. BOVÍDEOS  Bovinos  Bubalinos

até 12 meses 13 a 24 meses 25 a 36 meses + de 36 meses total

M F M F M F M F M F 0

2. MARCA DO REBANHO (PARA BOVINOS E BUBALINOS)

3. AVES  Galinhas  Perus  Avestruzes  Ovos Férteis  Pintos de 1 dia  Adultos  Bisavós  Avós  Matrizes  Comercial  Corte  Postura

4. SUÍDEOS  5. OUTRAS ESPÉCIES  6. CAPRINOS  7. OVINOS  8. EQUÍDEOS

9. ANIMAIS AQUÁTICOS  Peixes  Crustáceos  Moluscos  Adultos  Alevinos  Larvas  Pós-Larvas  Ovos embrionados  Cistos  Equinos  Asininos  Muaras

10. TOTAL POR EXTENSO: Quatorze Bovinos

11. PROCEDÊNCIA: CPF/CNPJ: 269.814.160-34 Nome: **Nome do produtor** Estabelecimento: **Nome da propriedade** Código do Estabelecimento: 43141750406 Município: **Município** UF: RS

12. DESTINO: CPF/CNPJ: 00.411.002/0009-20 Nome: FRIGORIFICO MERCOSUL SA Estabelecimento: FRIGORIFICO MERCOSUL SA Código do Estabelecimento: Município: BAGE UF: RS

13. FINALIDADE:  Abate  Engorda  Reprodução  Exposição  Leilão  Esporte

14. Meio de Transporte:  A pé  Rodoviário  Ferroviário  Aéreo  Marítimo/Fluvial  Lacre nº

15. VACINAÇÕES:  FEBRE AFTOSA  BRUCELOSE  MAREK

16. ATESTADO DE EXAMES:  Brucelose  Tuberculose  AIE  Certificação nº

17. OBSERVAÇÃO: Nota Fiscal: 181264. SIF 232

18. UNIDADE EXPEDIDORA: PEDRAS ALTAS IVZ Pedras Altas Fone: 53 3613 0142 [ivz.pedrasaltas@seapa.rs.gov.br](mailto:ivz.pedrasaltas@seapa.rs.gov.br)

19. EMITENTE: Médico Veterinário  Funcionário Autorizado  Federal  Estadual  Habilitado Local: PEDRAS ALTAS RS Data: 26/06/2008 Hora: 14:45 Validade: 28/06/2008 Fone: (53)3613.0142

20. EMISSÃO

21. IDENTIFICAÇÃO E ASSINATURA DO EMITENTE: Leandro Correa Neto Técnico Agrícola IF 7422938

00480023 Nº controle:

\* Documento para o trânsito de animais de acordo com o Decreto nº 5741, de 30 de março de 2006.  
\*\* A presente GTA será invalidada nos casos de (1) alteração, rasura ou adulteração; (2) interrupção do trânsito entre a procedência e o destino, com desembarque dos animais.

## SUMÁRIO DE ANIMAIS ABATIDOS

Proprietário: **Nome do produtor precisa ser igual ao colocado na GTA**  
CPF / CNPJ:  
Propriedade: **Nome da propriedade precisa ser igual ao colocado na GTA**  
Nirf / Inkra: **Município Propriedade: Município**

Animais com mais de 40 dias na última propriedade e a mais de 90 dias em área habilitada para a UE - Propriedade não constando na lista de auditoria oficial para exportação para UE

Nr. SISBOV	Idade	Sexo	Nr. SISBOV	Idade	Sexo	Nr. SISBOV	Idade	Sexo	Nr. SISBOV	Idade	Sexo
105430024089900	46 m	M	105430024089050	46 m	M	105430024089379	57 m	M	105430024089670	46 m	M
105430024089905	45 m	M	105430024089921	45 m	M	105430024089934	45 m	M	105430027272999	58 m	M
105430027273022	58 m	M	105430027274266	58 m	M	105430028129324	45 m	M			
105430028129405	45 m	M	105430028129740	46 m	M	105430028130020	46 m	M			

Total de animais abatidos: 14

Total de animais abatidos na propriedade/proprietário: 14

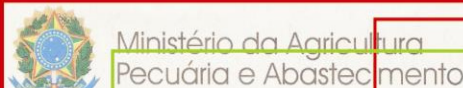

### Documento de Identificação Animal

Número do Animal no SISBOV: **105430028130020**

Número do mafejo SISBOV: 813002

Raça: Composto

Sexo: Macho

Data de Nascimento: 07/08/2004

Data de Cadastro no SISBOV: 08/08/2005

Pais de Origem: Brasil

Este animal cumpre com o disposto na Instrução Normativa SDA Nº 88, de 12 dezembro de 2003.

Propriedade de Nascimento:

Município e UF:

Propriedade de Identificação: 45292418

Município e UF: PEDRAS ALTAS - RS

DATA DE LIBERAÇÃO PARA O ABATE: 06/11/2006

D864A51EBE7FD657330B1713F3ADF3D1



- 1-GTA Impressa em papel moeda com fundo ultra-violeta (Conforme IN18/2006);
- 2-Nome do **produtor**, **propriedade** e **município** no GTA estarem perfeitamente iguais ao que está no Sumário de Abate;
- 3-Documento de identificação animal de acordo com número do Brinco ou documento equivalente;
- 4-Animais com mais de 40 dias na última propriedade e mais de 90 dias na área habilitada para a União Européia;
- 5-Idade e sexo dos animais no GTA conforme idade e sexo da DIA(sumário);
- 6-Estar com Brinco e Botom, Brinco e Dispositivo eletrônico ou qualquer outra forma de identificação aceita pelo SISBOV referida no cadastro do produtor no SISBOV.;
- 7-Quando forem animais aptos a UE – relação contendo todos os números dos brincos para conferência na descarga.

# O que é necessário para um lote de animais ser considerado NR?

O nome do **Produtor** e da **Propriedade** presente na GTA deve ser igual ao constante na Declaração Modelo "B".

REPUBLICA FEDERATIVA DO BRASIL  
MINISTÉRIO DA AGRICULTURA, PECUÁRIA E ABASTECIMENTO  
SECRETARIA DE DEFESA AGROPECUÁRIA  
DEPARTAMENTO DE SAÚDE ANIMAL

ESTADO DO RIO GRANDE DO SUL  
SECRETARIA DA AGRICULTURA, PECUÁRIA E AGRONEGÓCIO  
DEPARTAMENTO DE PRODUÇÃO ANIMAL  
DIVISÃO DE FISCALIZAÇÃO E DEFESA SANITÁRIA ANIMAL

**GUIA DE TRÂNSITO ANIMAL (GTA)**  
(VÁLIDA EM TODO O TERRITÓRIO NACIONAL)

UF: RS SÉRIE: A NÚMERO: 027246

1. BOVIDEOS  Bovinos  Bubalinos

2. MARCA DO REBANHO (PARA BOVINOS E BUBALINOS)

3. AVES

4. SUÍDEOS  5. OUTRAS ESPÉCIES  6. CAPRINOS  7. OVINOS  8. EQUÍDEOS

9. ANIMAIS AQUÁTICOS

10. TOTAL POR EXTENSO: Quinze Bovinos

11. PROCEDÊNCIA  
CPF/CNPJ: 96976144072  
Nome: **Nome do PRODUTOR**  
Estabelecimento: **Nome da PROPRIEDADE**  
Código do Estabelecimento: 43016021455  
Município: BAGE UF: RS

12. DESTINO  
CPF/CNPJ: 00411002000920  
Nome: FRIGORIFICO MERCOSUL SA  
Estabelecimento: FRIGORIFICO MERCOSUL SA  
Código do Estabelecimento:  
Município: BAGE UF: RS

13. FINALIDADE  Abate  Engorda  Reprodução  Exposição  Leilão  Esporte

14. Meio de Transporte  A pé  Rodoviário  Ferroviário  Aéreo  Marítimo/Fluvial Lacre nº

15. VACINAÇÕES  FEBRE AFTOSA  BRUCELOSE  MAREK

16. ATESTADO DE EXAMES  Brucelose  Tuberculose  AIE  Certificação nº

17. OBSERVAÇÃO  
Nota Fiscal: 107417214.  
SIF 232

18. UNIDADE EXPEDIDORA  
INSPECTORIA VETERINÁRIA DE BAGE  
(53) 3242-5969 ivz-bage@seapa.rs.gov.br

19. EMITENTE  Funcionário Autorizado

20. EMISSÃO  
Local: BAGE RS  
Data: 26/06/2008 Hora: 14:24  
Validade: 28/06/2008  
Fone: 5332425969

21. IDENTIFICAÇÃO E ASSINATURA DO EMITENTE  
MARCELO SEBASTIAO SILVA DA CUNHA  
Marcelo Sebastião Silva da Cunha  
Técnico Agrícola  
Insc. Profissional: 7422180  
SEC. AGRICULTURA E ABAST. - RS

MINISTÉRIO DA AGRICULTURA, PECUÁRIA E ABASTECIMENTO

Nº controle: 00396970

\* Documento para o trânsito de animais de acordo com o Decreto nº 5741, de 30 de março de 2006.  
\*\* A presente GTA será invalidada nos casos de (1) emenda, rasura ou adulteração; (2) interrupção do trânsito entre a procedência e o destino, com desembarque dos animais.

Anexo I

**DECLARAÇÃO DO PRODUTOR – modelo B**

O abaixo assinado, **Nome do Produtor igual ao nome presente na GTA**, portador do CPF / CNPJ nº **CPF - Produtor**, responsável pela propriedade rural **Nome da Propriedade igual à presente na GTA**, localizada no município **Bage**, no Estado **RS** assegura que os animais destinados ao abate no estabelecimento **FRIGORIFICO MERCOSUL**, no dia **Data do ABATE**, são nascidos e criados no Brasil, alimentados exclusivamente com vegetais e sal mineral e atendem os seguintes requisitos:

- nasceram e foram criados no Brasil, nos Estados **RS** <sup>(2)</sup>;
- não receberam alimentos que contenham derivados de organismos geneticamente modificados - OGM <sup>(1)</sup>;
- foram alimentados exclusivamente a pasto, ou receberam, durante confinamento, suplementação apenas a base de vegetais e sal mineral; <sup>(1)</sup>
- não foram submetidos à aplicação de hormônios, anabolizantes e/ou sintéticos <sup>(1)</sup>;
- não foram alimentos com rações que continham proteínas de origem animal (farinhas de carne, ossos, sangue e gordura de mamíferos), à exceção de proteínas e gorduras do leite <sup>(1)</sup>;
- não receberam "cama de frango" como componente de sua alimentação <sup>(1)</sup>;
- Não receberam antibióticos e/ou substâncias antimicrobianas, como promotores de crescimento <sup>(1)</sup>;
- Quando submetidos a tratamento com medicamentos (pesticidas, antiparasitários, antibióticos, vacinas, anti-inflamatórios e outros) estes foram indicados e prescritos por Médicos Veterinários, possuem uso autorizado e são registrados pelo Ministério da Agricultura Pecuária e Abastecimento – MAPA e seu período de carência foi rigorosamente respeitado <sup>(1)</sup>.

**Assinatura do produtor ou Representante Legal**  
Assinatura de responsável <sup>(2)</sup> **Marcelo Silva** Local e data

Para uso exclusivo do Serviço Veterinário Oficial

As informações da propriedade de origem dos animais relacionados na (S) GTA(S) série e número **027246** constantes na declaração do produtor MOD-B estão arquivadas neste Serviço veterinário. Todas as informações são de inteira responsabilidade do produtor.

**Marcelo Sebastião Silva da Cunha**  
Técnico Agrícola  
Insc. Profissional: 7422180  
SEC. AGRICULTURA E ABAST. - RS

**Bay 26/06/08**  
Local e data

**Assinatura e Carimbo do representante do Serviço Veterinário (3)**

<sup>(1)</sup> Risco que não for aplicável.  
<sup>(2)</sup> Informar todas as Unidades da Federação nos quais os animais foram criados, desde o nascimento.  
<sup>(3)</sup> A assinatura e o carimbo devem ser de coloração diferente da impressão.

Estar devidamente assinado e datado pelo **Serviço Veterinário Oficial** e **Produtor Rural**  
Preenchimento correto dos demais campos da declaração.

## Recebimento de animais



Na descarga dos animais no frigorífico  
É realizado a conferência de 100% dos  
Brincos enviados com as DIA's ou  
Documento equivalente;

Nesta etapa realizada a baixa dos  
Animais na BND gerando assim um  
Pré-sumário de Abate;

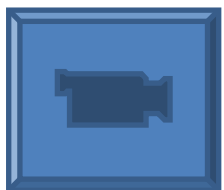

Vídeo – Uso de CHIP





## Rastreabilidade na sala de abate.

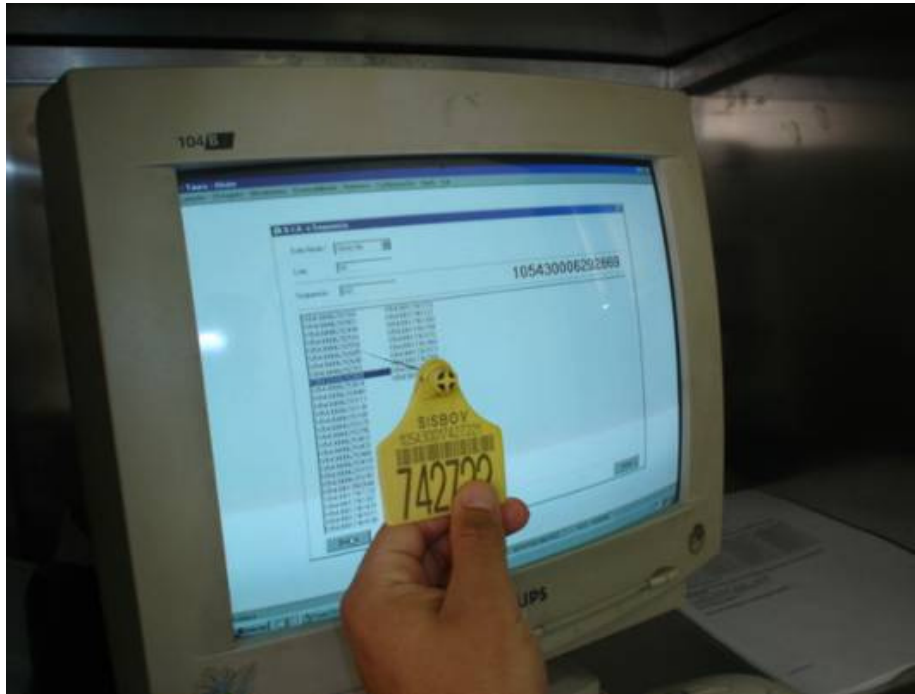

**Correlacionamento e conferência de 100% dos brincos com D.I.A.'s, verificação da cronologia dentária e desclassificação de animais.**



**Retirada do brinco para conferência com a D.I.A.**

**Verificação do SIF – 10%**



## **Rastreabilidade na sala de abate.**

**Carimbagem das carcaças, para efetuar a correlação entre o número do SISBOV com o número sequencial do Abate;**



## Rastreabilidade na sala de abate.

- ✓ Na pesagem das Carcaças, o balanceiro lança no Taura o número sequencial do abate e coleta as informações de peso, conformação e acabamento, gerando uma etiqueta identificadora que é colocada no Dianteiro e no Traseiro;



# Rastreabilidade na sala de abate.

Todas as carcaças recebem etiquetas individuais.

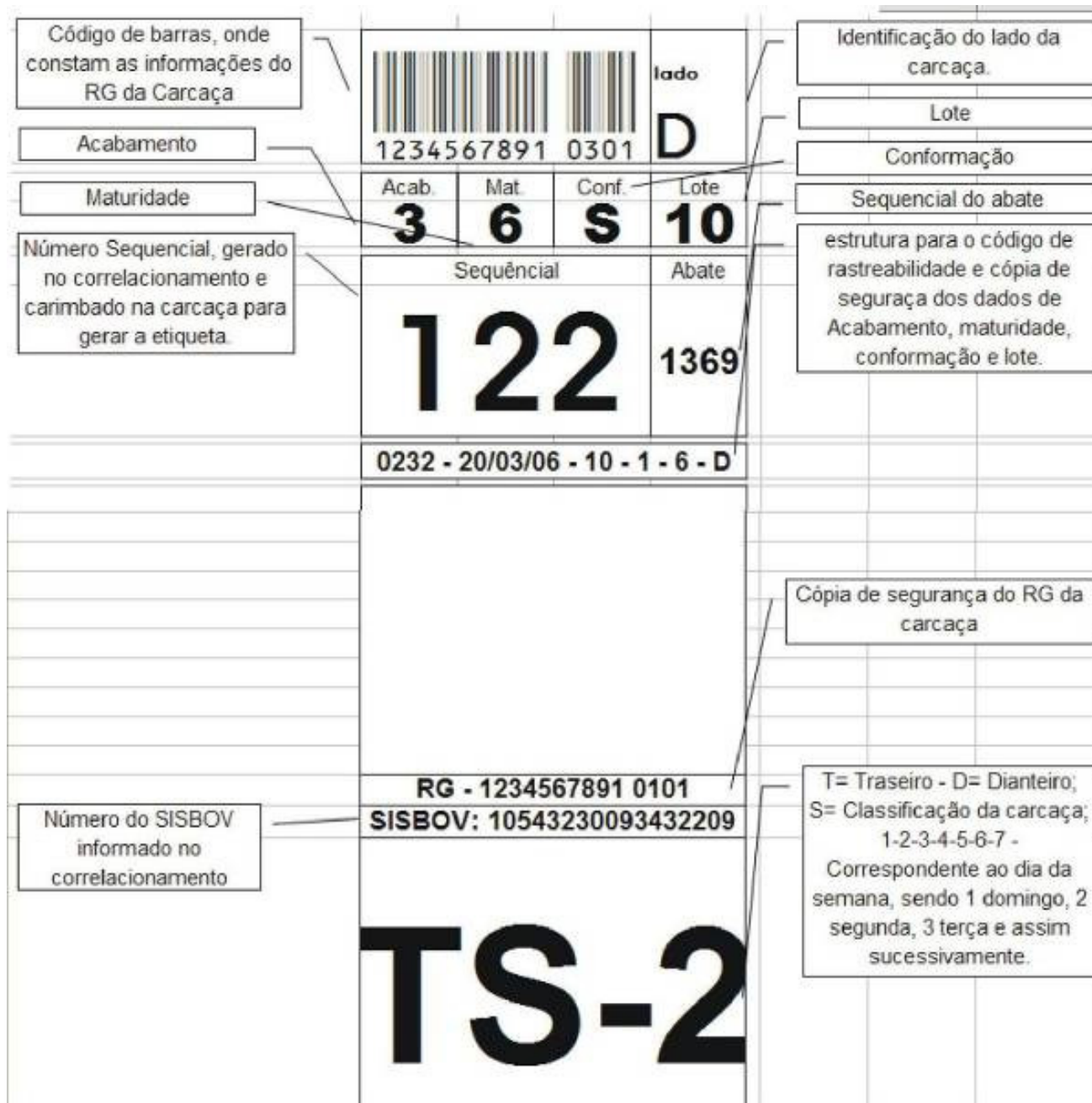

# Romaneio de abate

V 2.0

## Romaneio de Abate

Filial: MERCOSUL (ALEGRETE)  
Local: 01

Nº da Ordem de Compra: 104180

Fornecedor: JORGE JOSE RODRIGUES

Nº do Abate: 801

Data do Abate: 22/05/2007

Comprador: SEVERINO SOARES

000433 NOVILHOS A RENDIMENTO

Lote: 11

GTA: 347541

Ordem	Sexo	Maturidade	Conformação	Acabamento	Raça	Líquido	Destino	Classe	D.I.A.	Seq.	Erro Rast.
1	N	8	S	3	N/A	269,21	Tratament	Exportação Plus	105430015591091	284	0
2	N	4	Re	3	N/A	266,07	Tratament	Exportação Plus	105430033613883	285	0
3	N	4	Re	3	N/A	271,36	Camara	Exportação Plus	105430033614006	286	0
4	N	8	Re	3	N/A	256,86	Camara	Exportação	105430015591890	287	0
5	N	8	Re	3	N/A	300,08	Tratament	Exportação Plus	105430015592497	288	0
6	N	4	Re	3	N/A	269,99	Camara	Exportação Plus	105430033615010	289	0
7	N	8	Re	3	N/A	287,83	Camara	Exportação Plus	105430015593809	290	0
8	N	4	S	3	N/A	212,86	Camara	Premium	105430033615428	291	0
9	N	8	S	3	N/A	188,85	Camara	Classe 1	105430033613670	292	0
10	N	8	Re	3	N/A	270,19	Camara	Exportação Plus	0	293	4
11	N	6	Re	3	N/A	232,95	Camara	Classe 1	105430033615436	294	0
12	N	4	S	3	N/A	195,41	Camara	Premium	105430033615061	295	0
13	N	8	Re	3	N/A	233,73	Camara	Classe 1	105430033613360	296	0

Total:

13

Resumo:

	Propriedade:	Frigorífico:	Pes. Carc:	Exportação Plus	Exportação	Premium	Classe 1	Classe 2	Classe 3	Cons.	Grac.		
Kg:	0,00	6.202,00	3.255,36	R\$/Kg: 4,10	4,10	4,10	4,10	4,10	4,10	1,23	0,05		
Média:	0,00	477,08	250,41	Quilos: 1.934,72	256,86	408,27	655,52	0,00	0,00	0,00	0,00		
Rend.:	0,00	52,49	-	Nº Ani: 7	1	2	3	0	0	0	0		
Vencimento:	24/05/2007	Valor Bruto:	13.347,02	Valores: 7.932,35	1.053,13	1.673,91	2.687,63	0,00	0,00	0,00	-		
Rastreabilidade:	0,00	Funeral:	306,98	Prenhez:	0	Nº de Facilose no Fígado:		0					
Qualidade Carne:	0,00	Fundes:	3,32	Nº de Hidatidose no Pulmão:	0	Nº de Hidatidose no Fígado:		0					
		Valor Líquido:	13.036,72									Preço Médio:	4,10

000440 VACA A RENDIMENTO

Lote: 4

GTA: 347541

Legenda Erro de Rastreabilidade:

0 - Nenhum

4 - Elemento identificador(brinco) não coincide com o número de registro na BND(DIA)

## Rastreabilidade nas câmaras de maturação sanitária

**As Câmaras de maturação devem ficar organizadas de forma que não exista mistura de habilitação fazendo com que as carcaças não rastreadas fiquem em câmaras ou trilhos separados e identificados.**



## Rastreabilidade na sala de corte

**Verificação do pH  
ficando rechaçado para  
exportação as carcaças  
que apresentarem pH  
elevado;**



# Rastreabilidade na Entrada da sala de desossa

**Somente são liberadas para a desossa as peças que forem bipadas na balança da entrada da desossa.**





# Preparação de cortes para U.E. – Filé Mignon

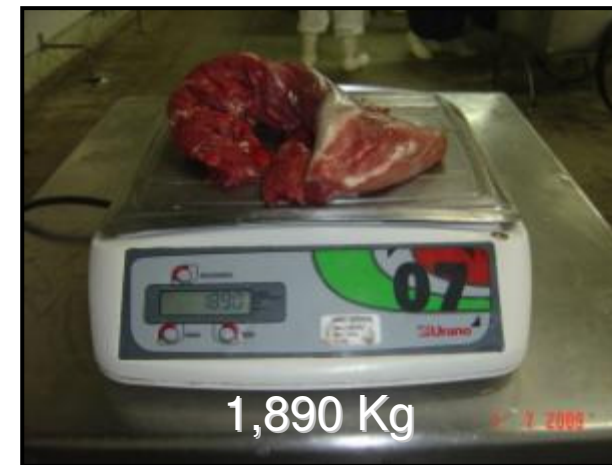
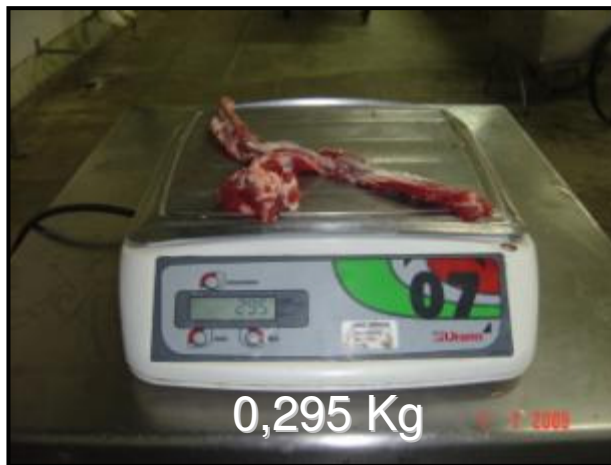

# Preparação de cortes para U.E. – Contra Filé



# Preparação de cortes para U.E. - Lagarto



Mercado Interno

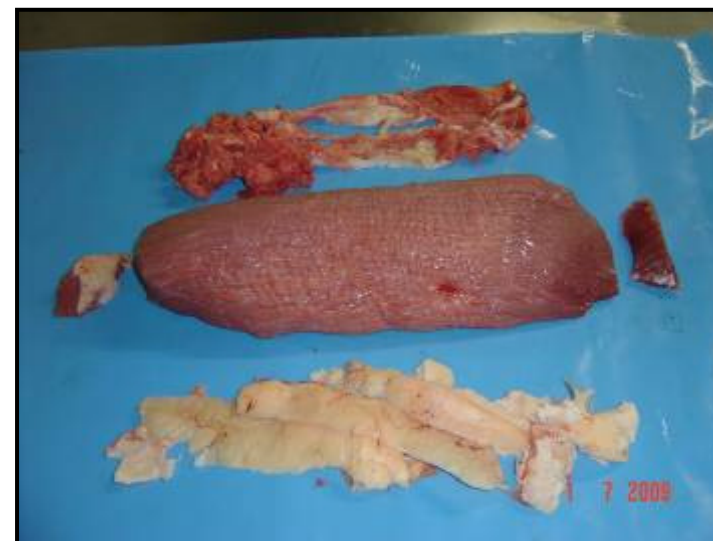

Toalete de produto U.E.



2,230 Kg



0,420 Kg



1,795 Kg

## Rastreabilidade na sala de Desossa



Na sala de desossa são efetuados vários controles, dentre eles o número de peças por ordem de produção, que deve ser igual ao que entrar na sala.



**Exemplo prático:**

**Se entrar 500 Traseiros,  
têm que sair 500 picanhas.**



# Embalagem



Na sala de embalagem as peças são acondicionadas em caixas de papelão, pesadas e encaminhadas para a estocagem.

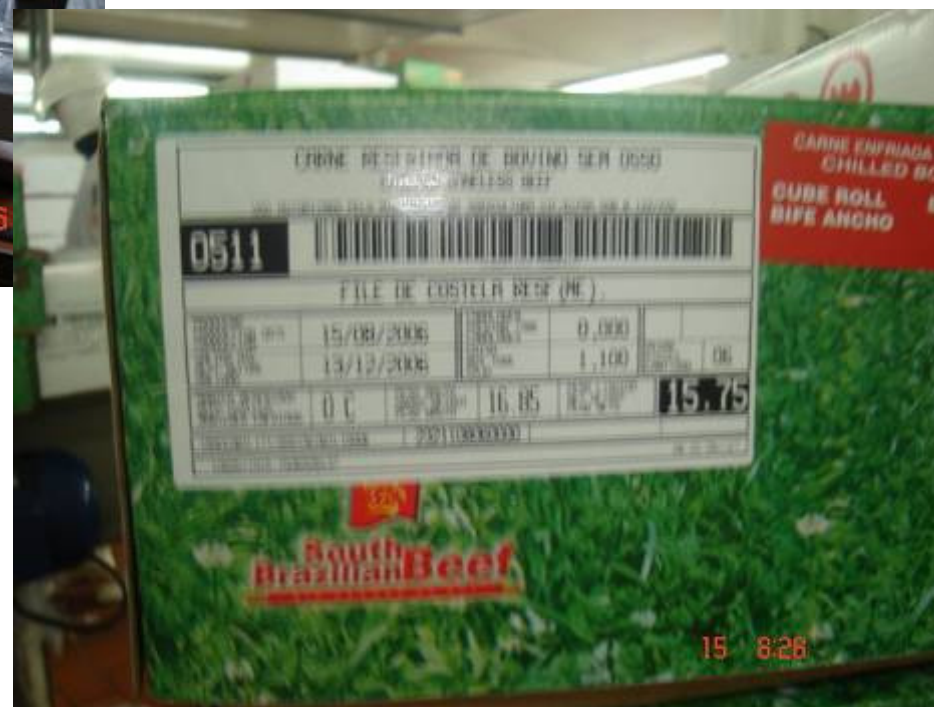

## Estocagem e Paletização:



Paletização

Estocagem



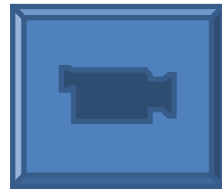

Vídeo 03 – Atitude

**"A melhor forma de lidar com a  
mudança é ajudar a criá-la."**

Robert Doyle



WHEN YOU NEED TO BE SURE



Contatos:

Taulni Francisco S. da Rosa – (Chico)

Fone: 0xx53.33112674 – 99633109

E-mail: [tropacerta@gmail.com](mailto:tropacerta@gmail.com)

MSN: [taulni@hotmail.com](mailto:taulni@hotmail.com)

Skype: [taulnirosa](https://www.skype.com/people/taulnirosa)