

“Rastreabilidade bovina: do campo ao prato - uma ferramenta a serviço da segurança alimentar”



Taulni Francisco Santos da Rosa (Chico)

Coordenador
Agricultural Services
SGS do Brasil Ltda.

O que é Rastreabilidade?

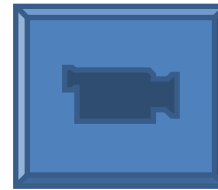

Vídeo 01 – Rastreabilidade

Segundo os padrões internacionais (ISO 8402), rastreabilidade é definida como a habilidade de descrever a história, aplicação, processos ou eventos e localização, de um produto, a uma determinada organização, por meios de registros e identificação.

De um modo mais simples, rastrear é manter os registros necessários para identificar e informar os dados relativos à origem e ao destino de um produto. ‘

Ciclo da rastreabilidade

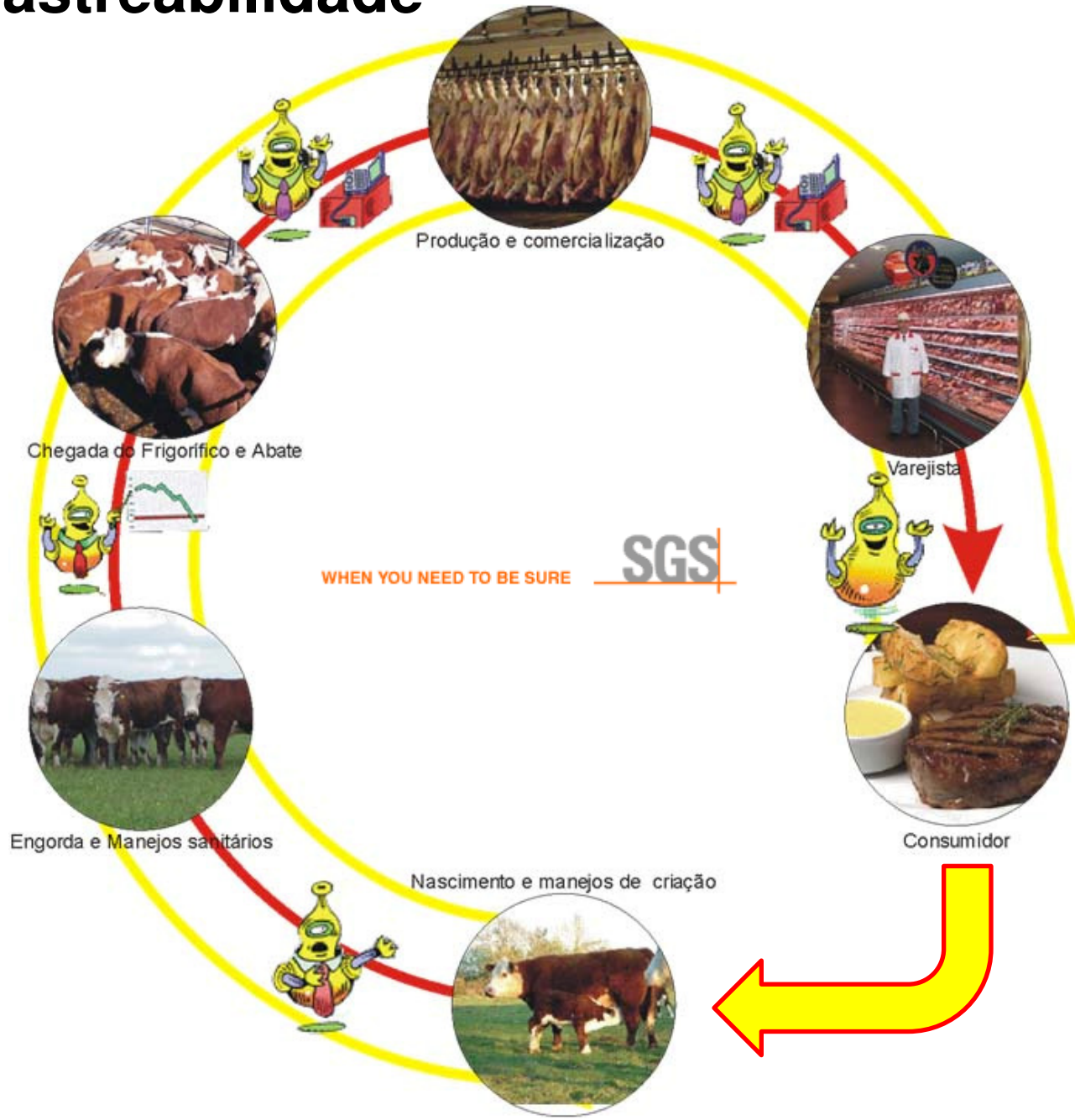

Para que serve a rastreabilidade?

A Rastreabilidade foi o meio encontrado para podermos garantir a sanidade do produto que oferecemos, pois com ela somos capazes de identificar quando foram produzidos e comercializados todos os nossos produtos, tornando possível a busca desse produto em qualquer ponto de venda(*recall*).

Com esse procedimento podemos identificar todos os lotes produzidos em um determinado dia, tornando o processo mais seguro, sendo este um diferencial no produto oferecido e agregando valor a cadeia produtiva.



Cada vez mais o mundo quer saber o que estão comendo e de onde vem.

Episódios que influenciaram exigência de Rastreabilidade pelos Importadores:

Foco de Aftosa – Brasil



Episódios que influenciaram exigência de Rastreabilidade pelos Importadores:

Bioterrorismo



Encefalopatia Espongiforme Bovina



Visão do Brasil na Europa de acordo com o Jornal *Irish Farmers Journal*.



IFA REACTION: Renewed call for EU ban on Brazil

THE IFA Livestock chairman, John Bryan, said, "the reality at farm level is that FMD controls are totally inadequate, traceability is non-existent and environmental degradation and social exploitation are widespread."

John Bryan said, "I witnessed deplorable standards and intolerable practices at farm level that fall far short of what would be acceptable to European consumers."

SERIOUS RISK

The IFA man said the risk of FMD to Europe from Brazilian beef imports is extremely serious.

"Based on what we saw in Brazil on FMD and the lack of traceability, it is clear the EU Commission is placing the European beef sector and EU taxpayers at unnecessary risk. It is obvious to us now, why the USA, Japan, Australia, South Korea and New Zealand are not prepared to

take this risk and have totally banned fresh beef imports from Brazil."

John Bryan again called on the EU Commission to ban all Brazilian beef imports.

He said, "Professor Pinto confirmed that the

not only clear control adequate. He said named the, as buffalo actual FMD in Brazil.

The IFA livestock leader said traceability and movement controls are non-existent in Brazil. "Cattle can move freely without control or traceability. With FMD ever present in Paraguay and northern Brazil, combined with major differences in the value of stock along the border, smuggling is wide-

spread and border controls are non-existent."

APPALLED BY 'SLASH AND BURN'

John Bryan added he was appalled by the so-called

24,000 landless people living under appalling conditions in shacks and huts."

John Bryan said IFA will take the findings of this study trip to both the policy makers in the EU Commission and

"A realidade a nível de propriedade é que o controle da Aftosa é totalmente inadequado, a rastreabilidade não existe, há degradação ambiental e a exploração social está disseminada."

and been wiped out. The cattle policy was to cut down the rainforests and supply more beef for export.

"Even more disturbing was the plight of the landless people evicted from the farms they worked due to the policies of globalisation, mechanisation, and corporate and landlord greed. "In Matto Grosso do Sul, there are

bring eye to the risk in consumers from the absence of traceability, as well as the environmental degradation and social exploitation of their cheap beef import policy from Brazil. What we witnessed in Brazil would fail every supermarket audit ever undertaken and must be of serious concern to the retail managers."

IFA REACTION: Renewed call for EU ban on Brazil

THE IFA Livestock chairman, John Bryan, said, "the reality at farm level is that FMD controls are totally inadequate, traceability is non-existent and environmental degradation and social exploitation are widespread.

John Bryan said, "I witnessed deplorable standards and intolerable practices at farm level that fall far short of what would be acceptable to European consumers."

SERIOUS RISK

The IFA man said the risk of FMD to Europe from Brazilian beef imports is extremely serious.

"Based on what we saw in Brazil on FMD and the lack of traceability, it is clear the EU Commission is placing the European beef sector and EU taxpayers at unnecessary risk. It is obvious to us now, why the USA, Japan, Australia, South Korea and New Zealand are not prepared to

take this risk and have totally banned fresh beef imports from Brazil."

John Bryan again called on the EU Commission to ban all Brazilian beef imports.

He said, "Professor Pinto confirmed our worst fears that the FMD in Brazil is still not under control. He made it clear to IFA that Brazilian control procedures are not adequate to deal with FMD. He said a mixture of vaccinated and unvaccinated cattle, as well as 3 million wild buffalo in the northern states actually have FMD in them."

The IFA man said that the risk of FMD in Brazil is extremely serious. He said that the EU Commission is placing the European beef sector and EU taxpayers at unnecessary risk. It is obvious to us now, why the USA, Japan, Australia, South Korea and New Zealand are not prepared to take this risk and have totally banned fresh beef imports from Brazil. He said that Professor Pinto confirmed their worst fears that the FMD in Brazil is still not under control. He made it clear to IFA that Brazilian control procedures are not adequate to deal with FMD. He said a mixture of vaccinated and unvaccinated cattle, as well as 3 million wild buffalo in the northern states actually have FMD in them. He said that the EU Commission is placing the European beef sector and EU taxpayers at unnecessary risk. It is obvious to us now, why the USA, Japan, Australia, South Korea and New Zealand are not prepared to

spread and border controls are non-existent."

APPALLED BY 'SLASH AND BURN'

John Bryan added he was appalled by the so-called 'slash and burn' policy of some landlords and ranchers. "We witnessed environmental destruction on a grand scale where vast areas of rainforest were torched in the last five years.

"Scorched earth, burnt stones and stumps of hardwood trees littered the land-

24,000 landless people living under appalling conditions in shacks and huts."

John Bryan said IFA will take the findings of this study trip to both the policy makers in the EU Commission and the retail supermarket bosses.

He said, "The EU cannot continue to ignore the unacceptable risk they are exposing European producers and consumers to in terms of FMD and the lack of traceability."

"Retail supermarket bosses no longer turn a blind eye to the risk to consumers from the absence of traceability, as well as the environmental degradation and social exploitation of the beef import policy from Brazil. What we witnessed in Brazil would fail every supermarket audit ever undertaken and must be of serious concern to the retail managers."

"Os riscos para Europa das carnes importadas do Brasil são extremamente altos."

IFA REACTION: Renewed call for EU ban on Brazil

THE IFA Livestock chairman, John Bryan, said, "the reality at farm level is that FMD controls are totally inadequate, traceability is non-existent and environmental degradation and social exploitation are widespread.

John Bryan said, "I wit

take this risk and have totally banned fresh beef imports from Brazil."

John Bryan again called on the EU Commission to ban all Brazilian beef imports.

He said, "Professor Pinto confirmed our worst fears that the FMD in Brazil is still

spread and border controls are non-existent."

APPALLED BY 'SLASH AND BURN'

John Bryan added he was appalled by the so-called 'slash and burn' policy of some landlords and

24,000 landless people living under appalling conditions in shacks and huts."

John Bryan said IFA will take the findings of this study trip to both the policy makers in the EU Commission and the retail supermarket bosses.

He said, "The EU cannot continue to ignore the unacceptable risk they are exposing European producers and consumers to in terms of FMD and the lack of traceability."

"Retail supermarket bosses can no longer turn a blind eye to the risk to consumers from the absence of traceability, as well as the environmental degradation and social exploitation of their cheap beef import policy from Brazil. What we witnessed in Brazil would fail every supermarket audit ever undertaken and must be of serious concern to the retail managers."

"A União Européia não pode continuar ignorando os riscos que estão sendo expostos os produtores e consumidores europeus em termos de aftosa e ausência de rastreabilidade."

Based on what we saw in Brazil on FMD and the lack of traceability, it is clear the EU Commission is placing the European beef sector and EU taxpayers at unnecessary risk. It is obvious to us now, why the USA, Japan, Australia, South Korea and New Zealand are not prepared to

such traceability and movement controls are non-existent in Brazil. "Cattle can move freely without control or traceability. With FMD ever present in Paraguay and northern Brazil, combined with major differences in the value of stock along the border, smuggling is wide-

spread and supply more beef for export.

"Even more disturbing was the plight of the landless people evicted from the farms they worked due to the policies of globalisation, mechanisation, and corporate and landlord greed. "In Matto Grosso do Sul, there are



“Exemplo de animais sendo abatidos. Esta carne é comercializada nos mercados locais.”

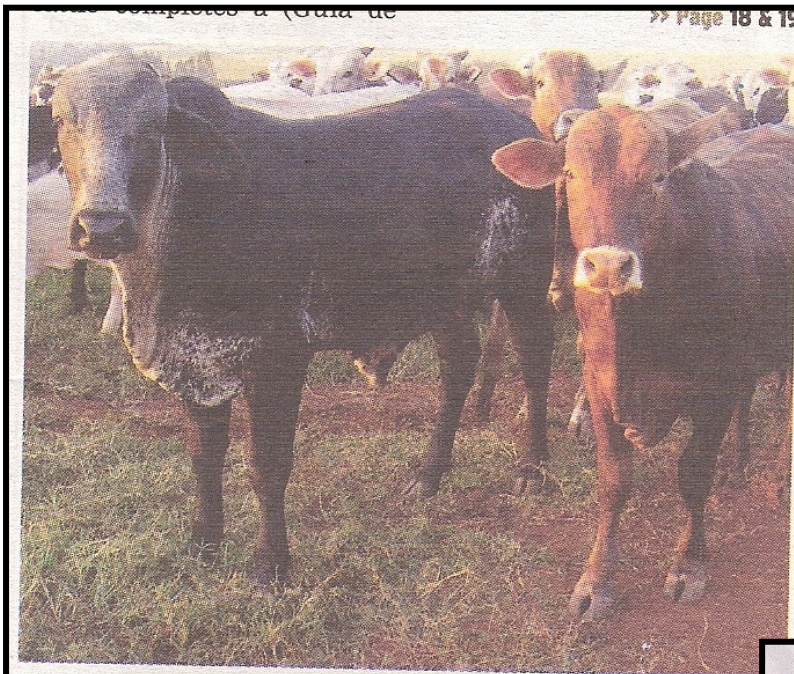

Individual tagging of animals certainly does not appear to be common practice on the vast majority of farms in either Paraná or Mato Grosso de Sol.

“Rastreabilidade certamente não é prática comum na grande maioria das propriedades.”



“Exemplo de como se prepara o solo para introdução de pastagens; área esta anteriormente ocupada por Mata Nativa.”



“Típica moradia dos trabalhadores rurais do Brasil.”

O que fazer para mudar essa imagem?

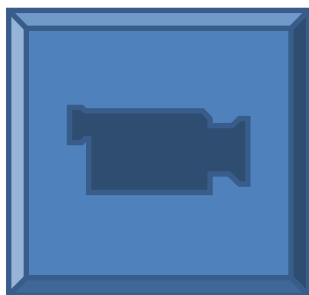

Vídeo 02 – Métodos alternativos



Rastreabilidade = Credibilidade = HOJE PRINCIPAL ITEM QUALIDADE

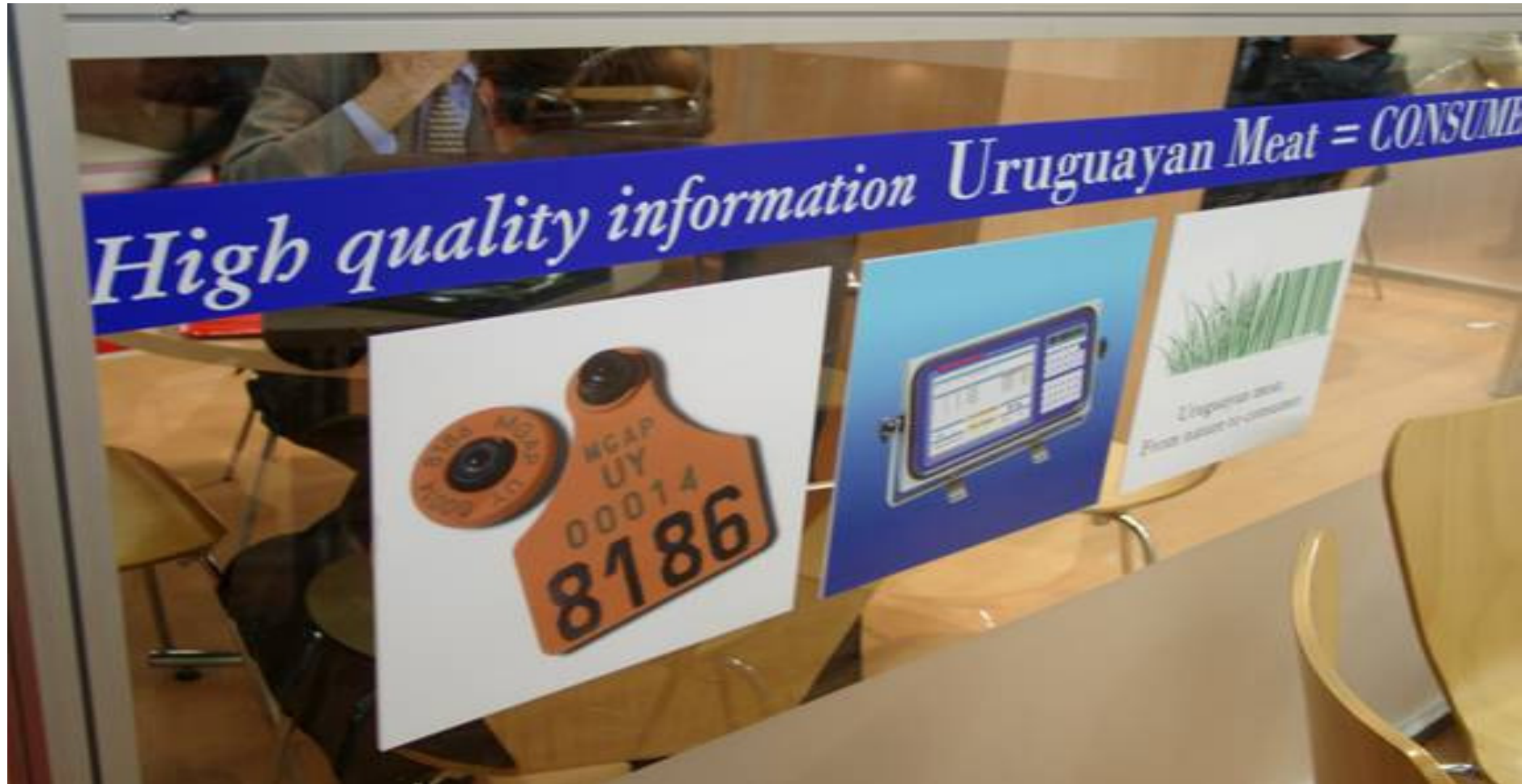

SISBOV

É um sistema é de **adesão voluntária**, permanecendo a obrigatoriedade de adesão para a comercialização para mercados que exijam a rastreabilidade nos moldes da Circular 41/2006 de 26/09/2006.



Instrução Normativa nº 17, de 13 de julho de 2006.

Mercados que exigem rastreabilidade

Estados-membros da União Européia e países que adotam exigências equivalentes.

Bloco	País	Base
União Européia	Alemanha	Regulamento CE 1760/2000
	Áustria	Regulamento CE 1760/2000
	Bélgica	Regulamento CE 1760/2000
	Chipre	Regulamento CE 1760/2000
	Dinamarca	Regulamento CE 1760/2000
	Eslováquia	Regulamento CE 1760/2000
	Eslovênia	Regulamento CE 1760/2000
	Espanha	Regulamento CE 1760/2000
	Estônia	Regulamento CE 1760/2000
	Finlândia	Regulamento CE 1760/2000
	França	Regulamento CE 1760/2000
	Grécia	Regulamento CE 1760/2000
	Hungria	Regulamento CE 1760/2000
	Irlanda	Regulamento CE 1760/2000
	Itália	Regulamento CE 1760/2000
	Letônia	Regulamento CE 1760/2000
	Lituânia	Regulamento CE 1760/2000
	Luxemburgo	Regulamento CE 1760/2000
	Malta	Regulamento CE 1760/2000
	Países Baixos (Holanda)	Regulamento CE 1760/2000
	Polônia	Regulamento CE 1760/2000
	Portugal	Regulamento CE 1760/2000
		Reino Unido (Inglaterra, Escócia, País de Gales e Irlanda do Norte)
	República Tcheca	Regulamento CE 1760/2000
	Suécia	Regulamento CE 1760/2000
Países Candidatos a UE	Bulgária	Segue legislação da CE, conforme Circular de n° 216/2004/DCI/DIPOA.
	Croácia	Segue legislação da CE, conforme Circular n° 103/2005/CGPE/DIPOA.
	Romênia	Segue legislação da CE, conforme Circular n° 060/2005/CGPE/DIPOA.
Outros Países	Albânia	Segue legislação da CE, conforme Circular 353/2006/CGPE/DIPOA.
	Chile	Circular n° 164/2002/DCI/DIPOA.
	Possessões dos Estados Membros da União Européia	Segue legislação da CE.
	Suíça	Segue legislação da CE, conforme Circular n° 214/2002/DCI/DIPOA.

SISBOV

É o conjunto de ações, medidas e procedimentos adotados para caracterizar a origem, o estado sanitário, a produção e a produtividade da pecuária nacional e a segurança dos alimentos provenientes dessa exploração econômica.



Objetivo do SISBOV

Identificar, registrar e monitorar, individualmente, todos os bovinos e bubalinos nascidos no Brasil ou importados.

Os procedimentos adotados nesse sentido devem ser previamente aprovados pelo Ministério da Agricultura, Pecuária e Abastecimento – MAPA.



SUSTENTABILIDADE

Responsabilidades

MAPA/SDA - Secretaria de Defesa Agropecuária

- Responsável pela normatização, regulamentação, implementação, promoção e supervisão da execução das etapas de identificação e registro individual dos bovinos e bubalinos do rebanho brasileiro
- Responsável pelo credenciamento de entidades certificadoras, cujos dados resultantes serão inseridos no Cadastro Nacional do SISBOV.

Responsabilidades

Órgãos Estadual de Defesa Agropecuária

- Responsável por auditorias das propriedades rurais para inclusão na Lista Traces.
- Responsável por emissão de GTA e controle de estoque oficial do ERAS.

Responsabilidades

MAPA/SFA - Secretaria Federal de Agricultura

- Responsável pelo controle e execução das auditorias oficiais para aprovação dos ERAS para Lista TRACES.
- Responsáveis pela fiscalização dos processos executados pelas certificadoras no Estado.

Responsabilidades

Entidades Certificadoras

- Responsável pela execução dos documentos enviados pelo produtor (comunicados de movimentações e ocorrências, cadastros, etc.), mantendo o estoque de animais atualizado na BND.
- Responsável pelas vistorias a campo das propriedades.

Siglas

- SISBOV – Serviço de Rastreabilidade da Cadeia Produtiva de Bovinos e Bubalinos
- ERAS – Estabelecimento Rural Aprovado SISBOV
- MAPA – Ministério da Agricultura Pecuária e Abastecimento
- DIA – Documento de Identificação Animal
- BND – Base Nacional de Dados
- IVZ – Inspetoria Veterinária e Zootécnica
- GTA – Guia de Trânsito Animal
- CSR – Coordenação de Sistemas de Rastreabilidade
- SIF – Serviço de Inspeção Federal
- NR – Não Rastreados
- DR – Desclassificado por erro de rastreabilidade
- NE – Não Exportável

O que é um ERAS?

Considera-se ERAS toda propriedade rural que seja supervisionada por uma certificadora credenciada pelo MAPA e mantenha, por qualquer período de Tempo, todos os seus bovinos e bubalinos incluídos no SISBOV, cumprindo as regras previstas na IN 17/2006 e seus adendos.

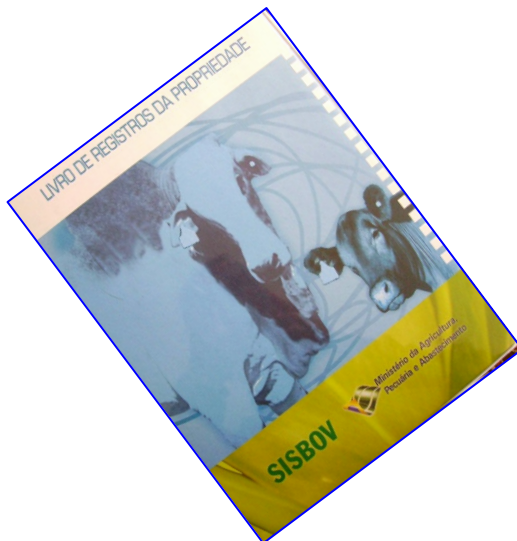



SISBOV – ERAS

Procedimentos para rastrear e
manter rastreado um rebanho

Como iniciar e manter habilitado um ERAS

- Propriedade Rural com 1 (um) ou mais Produtores;
- Ficha no órgão de defesa do estado (para cada Produtor);
- NIRF ou INCRA;
- Uma Inscrição Estadual para cada produtor;
- Centro de Manejo - não pode ser compartilhado com outros produtores;

Como iniciar e manter habilitado um ERAS

- Todos os produtores que possuem animais na propriedade devem rastrear seu rebanho e ter sua inscrição ativa no SISBOV;
- Não pode haver animais de terceiros, que tenham contato com os rastreados (animais isolados na fazenda);
- Terras contínuas, obrigatoriamente;
- Livro de registro atualizado com movimentações e mortes informadas a certificadora nos prazos previstos na IN 17/2006.
- Manter os identificadores não utilizados no ERAS

Auditoria de certificação

Quem faz?

Técnico credenciado da certificadora (Médico Veterinário, Eng. Agrônomo, Zootecnista ou Téc. Agrícola).

Como faz?

O técnico credenciado pela certificadora visita a propriedade avaliando o trabalho de identificação dos animais, as condições da propriedade, manejo sanitário, reprodutivo e alimentar.

Periodicidade:

A cada 180 dias e a cada 60 dias para confinamentos.

CERTIFICADO DE ESTABELECIMENTO RURAL APROVADO SISBOV

DADOS DO ESTABELECIMENTO RURAL

Nome do Estabelecimento Rural: _____

Município / UF: **Bagé/RS**

NIRF - INCRA: **36848972**

Código do SISBOV: **1155**

DADOS DO SUPERVISOR

Nome: _____

CPF: _____

O estabelecimento rural acima foi considerado conforme com as Normas Operacionais do Serviço de Rastreabilidade da Cadeia Produtiva de Bovinos e Bubalinos (SISBOV), estabelecidas pelo Ministério da Agricultura, Pecuária e Abastecimento e certificado pela:

Planejar Informática e Certificação Ltda.

Data da Certificação: 06 / 03 / 2007.

Certificado válido até: 02 / 09 / 2007.

Observação:

Este certificado é válido até ser suspenso ou cancelado, através de sanções ou não renovação do processo de certificação.

Leandro Reneu Ries CRMV RS 6757

Nome do Responsável pela Certificadora / CRMV
Planejar Informática e Certificação Ltda.

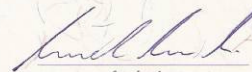
Assinatura

DESENVOLVIDO PELA ACERTA

Livro de Registros da Propriedade



- Quem preenche?

O produtor ou o responsável pelo ERAS. Estes documentos devem ser assinados pelo proprietário ou responsável pelo ERAS.

- Como preencher?

Letra legível e de modo organizado;

Manter sempre atualizado as entradas e saídas;

Eventos sanitários são de rebanho, não individuais.

